



Rapport d'activités

2021

Zone de police du Val de l'Escaut | ZP 5320

Sommaire

<i>Editorial</i>	3
<i>Zone de police du Val de l'Escaut</i>	4
<i>Fonctionnement interne</i>	6
<i>Investissements - ICT</i>	8
<i>Infrastructures</i>	9
<i>Situation du personnel</i>	10
<i>Formation et communication</i>	12
<i>Fonctionnalités de base</i>	16
<i>Les 7 fonctionnalités dans notre zone de police en 2021</i>	19
<i>Pandémie COVID-19</i>	28
<i>Aperçu de la criminalité en 2021</i>	32
<i>Coopération transfrontalière</i>	46
<i>Lexique</i>	47



Éditorial

Chers lecteurs,

Comment, au travers de cette nouvelle édition impactée par une deuxième année consécutive de pandémie COVID19, vous rendre compte du service assuré et rendu par les collègues de la zone de police du Val de l'Escaut ?

Tout comme l'année antérieure, notre zone de police n'a eu de cesse d'assurer l'ensemble de ses fonctionnalités de base tout en restant un acteur engagé dans la gestion de cette crise sans précédent.

Sans jamais défaillir, nous avons assuré et garanti la lourde tâche de veiller en permanence au respect des mesures sanitaires qui n'ont eu de cesse « d'évoluer » au fil des semaines et des mois. Cet engagement s'est toujours déroulé en accord avec les autorités et au travers d'une démarche pédagogique à l'égard de l'ensemble de nos concitoyens.

Malgré les difficultés organisationnelles et structurelles auxquelles nous avons dû faire face, jamais les sept fonctionnalités de base qui nous incombent, à savoir : l'accueil, l'intervention, le quartier, le service enquêtes et recherches, l'aide aux victimes, la gestion négociée de l'espace public et la circulation n'ont eu souffrir de cette période. Le professionnalisme dont chacun et chacune a fait preuve a permis d'offrir une qualité de service toujours équivalente à nos concitoyens.

Cette période de turbulences ne nous a pas empêché d'initier et de poursuivre de nombreux projets qui traduisent la dynamique de gestion et de travail de l'ensemble de acteurs de notre police.

A la lecture de ce rapport vous pourrez ainsi dans la continuité des versions précédentes, consulter et appréhender les données et les chiffres qui établissent tant l'activité policière de l'année écoulée que la conduite des divers projets poursuivis au sein de notre organisation.

En période de crise, la vérité est ce que disent les autres. Aucune information n'est moins sûre que celle qu'on pense avoir.

Don DeLillo

DEBRAUWERE Dominique
Commissaire Divisionnaire
Chef de corps



Zone de police du Val de l'Escaut

Chiffres-clés (31/12/2021)



Created by Francesco Cesqa Stefanini from Noun Project

4



Created by Wilco Joseph from Noun Project

26.014

+ 218



Created by rajputrinder from Noun Project

158,73 Km²

23 km de frontière

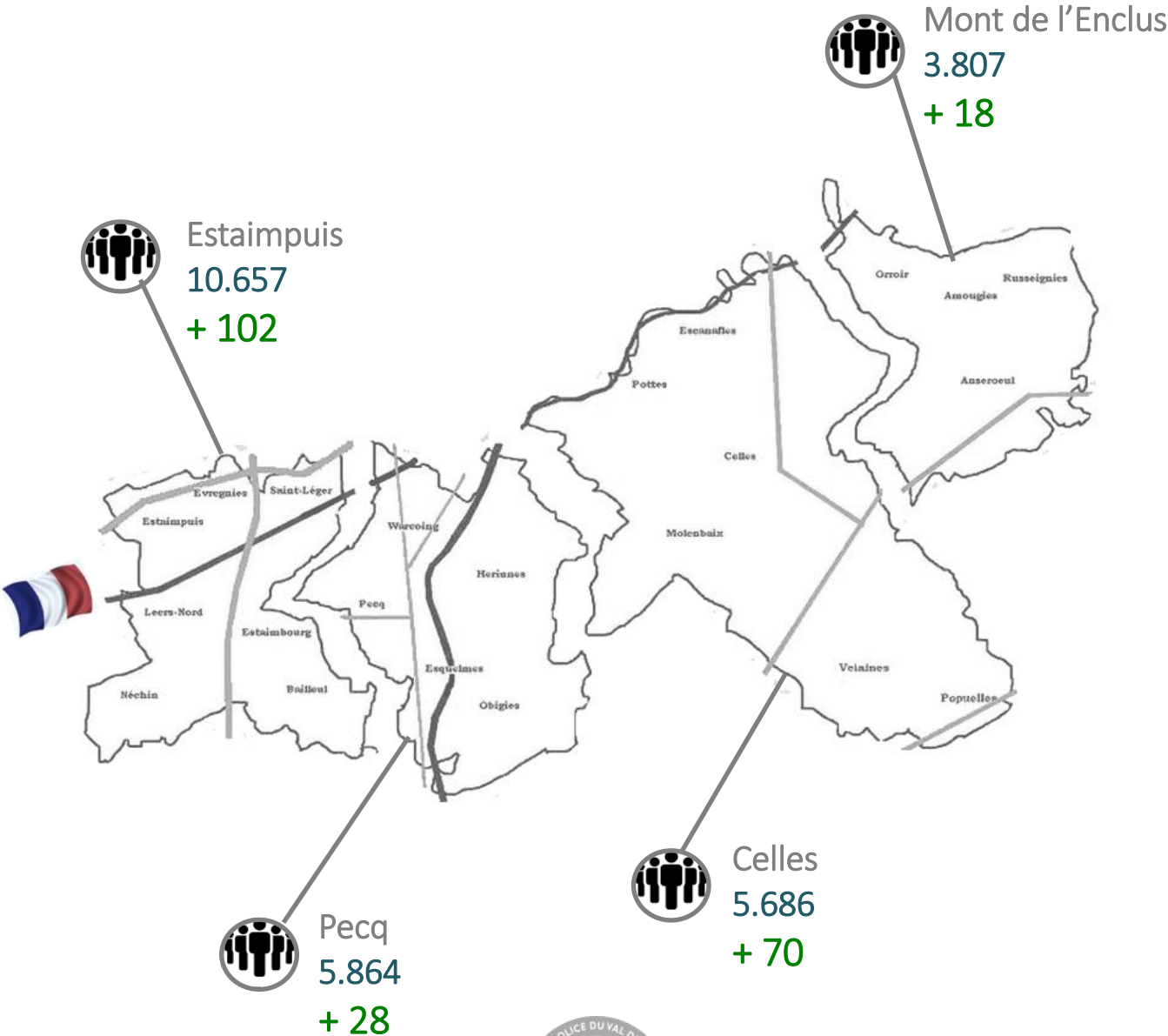

Développement économique et pédagogique

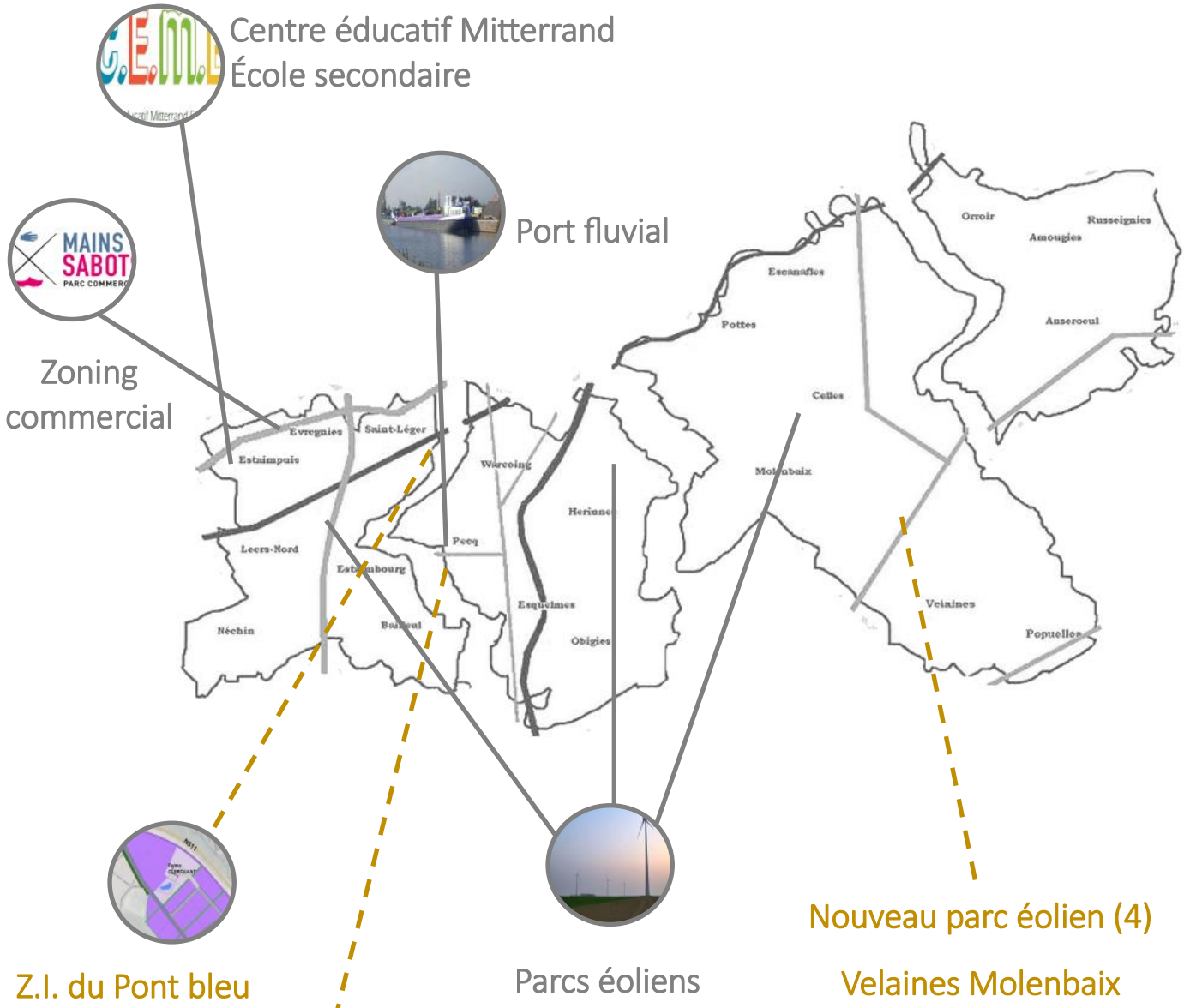

AVANT-PROJET CELLES - IMPLANTATION

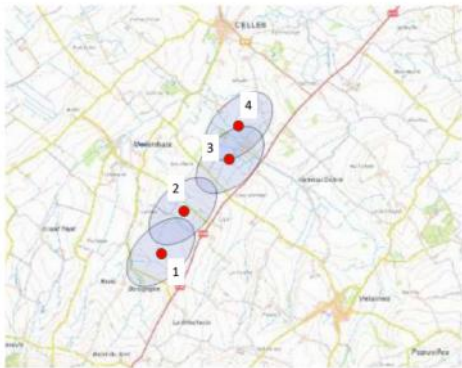

Localisation du projet
- 4 éoliennes sur la commune de Celles



Fonctionnement interne

Organigramme

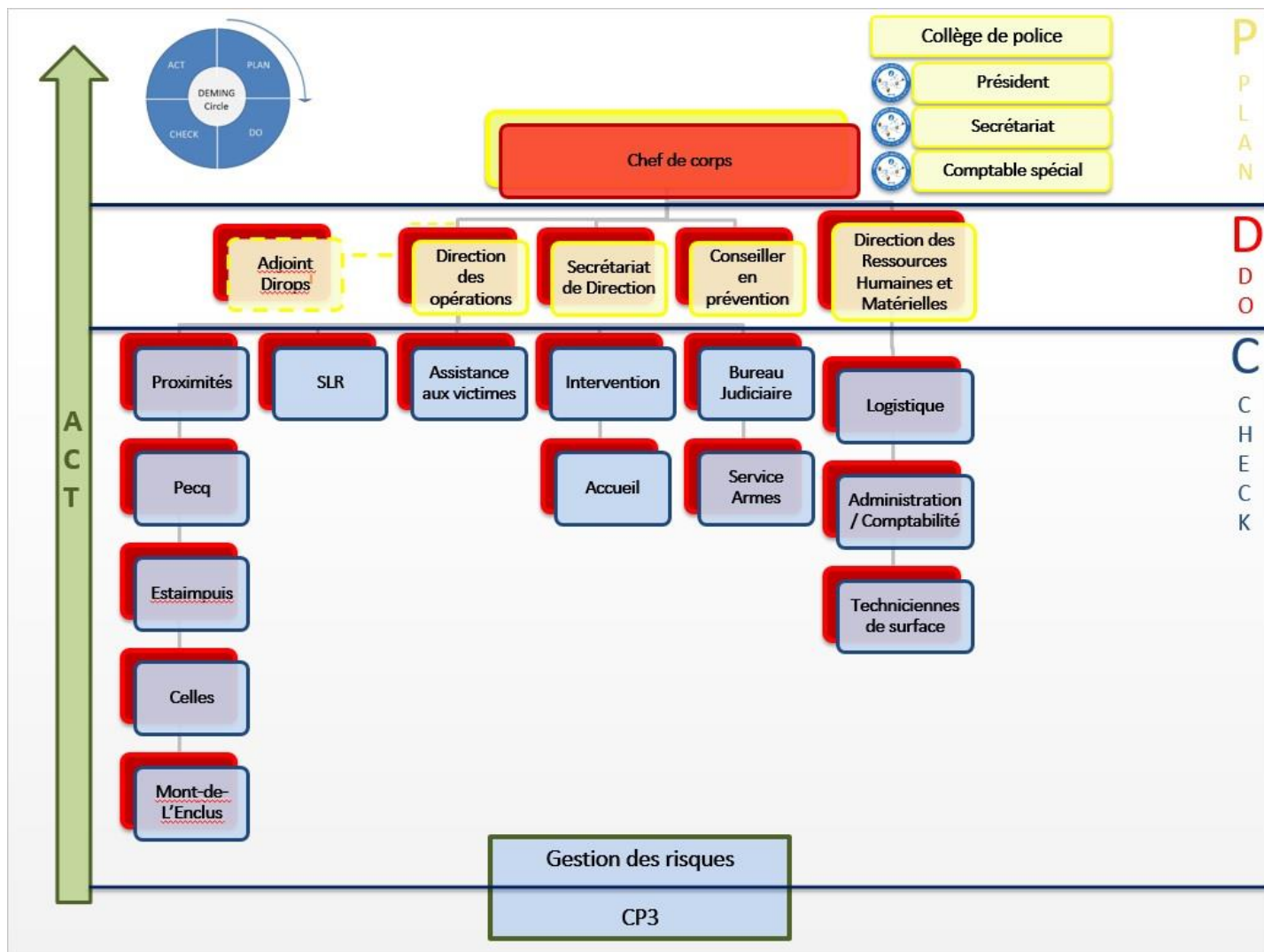

Organes spécifiques

4

Conseils de police



Created by Charlotte Vogel from Noun Project

26

Collèges de police



Gestion des ressources humaines et matérielles

Personnel Logistique ICT et Finance (P.L.I.F.)

Service du Personnel

Assure la gestion de la carrière du personnel de son arrivée dans la Zone à sa sortie en passant par la gestion:

- Des questions statutaires
- Des mobilités / Recrutements
- Des détachements
- Des évaluations
- Des formations et entraînements
- Du suivi médical et psychosocial
- Des accidents de travail
- De la centralisation des prestations
- Des absences et départs à la pension, NAPAP, etc...
- De la discipline
- Des DHEO (Distinctions honorifiques)
- De l'assistance en justice
- Etc...

Service Logistique

Assure la gestion logistique des biens mobiliers et immobiliers appartenant à la Zone de Police en passant par:

- La gestion de l'archivage
- L'entretien et la maintenance des bâtiments et des équipements et gestion du charroi
- Gestion des procédures d'achats des matériels (marchés publics, etc...)
- Préparation des documents destinés au Collège / Conseil de police
- Gestion de la masse d'habillement du personnel policier, de l'armement et des équipements de fonction
- Tenue à jour de l'inventaire logistique de la Zone, gestion des stocks, ...
- Gestion des sinistres
- Gestion de la logistique des réunions, du courrier et transfert des saisies, etc...
- Etc...

P.L.I.F.

Service ICT

Assure la gestion technique de l'infrastructure télématique, du matériel informatique et technique de la Zone de Police en passant par:

- La gestion de la sécurité informatique de la ZP
- La gestion de la maintenance des serveurs et NAS
- La gestion des pannes techniques
- La réalisation de l'étude technique des marchés publics
- L'analyse budgétaire des achats et extensions (hard et software)
- Le contrôle du respect des directives informatiques, etc...
- La gestion des photocopieuses, imprimantes et scanners
- La gestion de la téléphonie et des caméras
- Etc...

Service Finance

Assure la gestion de la compatibilité générale et budgétaire de la Zone de Police en passant par:

- La projection budgétaire de projets
- La gestion et contrôles des comptes financiers
- La gestion des salaires et des investissements
- La préparation des Budgets Ordinaire et Extraordinaire
- La gestion du contentieux et indus
- La remise en ordre des comptes antérieurs et des investissements
- Appui à la réalisation et gestion des marchés publics, etc...
- Archivage des documents complexes
- Etc...



Investissements



Created by Creativica Creative Agency from Noun Project

Véhicules

2

(1 combi inter +
1 SUV proximité)



Created by Vectors Market from Noun Project

Mobiliers

Proximité Celles



Created by Ikhlasn from Noun Project

Drone

1



Created by OlinosoftLab from Noun Project

Armes collectives

2

ICT

42 PC physiques ISLP

31 PC internet

Poursuite de la virtualisation
des PC :

10 en 2021 pour un total de

30 PC virtuels ISLP



Created by Eucalypt from Noun Project



FOCUS

22 smartphones

6 tablettes

(Subsidiation fédérale)



Created by Tatyana from Noun Project

- Système de caméra et micro pour visio-conférence ;
- Logiciel « Octet » (contrôle tachygraphe) + 1 PC portable .

Remplacement matériel :

2 PC portables

5 écrans 24 pouces

1 PC portable renforcé

(SV inter)

EN COURS :

Nouvelle centrale
téléphonique

(12/21)



Created by Ede Herda from Noun Project



Infrastructures

Proximités

Estaimpuis

Nouveau SAS d'entrée selon les normes

Poursuite des travaux en 2022



Created by Made by Made from Nixart Project

Celles / MDE

EN COURS :

Aménagement complet d'un nouveau commissariat

+

Mises aux normes

Fin annoncée pour décembre 2021



Created by Jony Tim from Nixart Project

Projet d'infrastructure du Commissariat

central de Pecq

Avancement des travaux



- Plan nouvelle aile ;
- Permis d'urbanisme ;
- CSC coordinateur de chantier ;
- Rapport amiante pour démolition ancien bâtiment ;
- Essais de sol.

Situation du personnel

Chiffres-clés (31/12/2021)



Created by Aditi Rodriguez from Noun Project

68 collaborateurs



Created by pignato from Noun Project

Created by Justin from Noun Project



Created by Tom from Noun Project

Created by Brian Clark from Noun Project

Cadre opérationnel	
Commissaire divisionnaire de police	1
Commissaire de police	3
Inspecteur principal de police	12
Inspecteur de police	37

Cadre administratif et logistique	
Conseiller	1
Consultant	3
Consultante Assistante sociale	1
Assistant	4
Employé	1
Ouvrier	0
Contractuel employé	2
Hors cadre	
Contractuel ouvrier	3

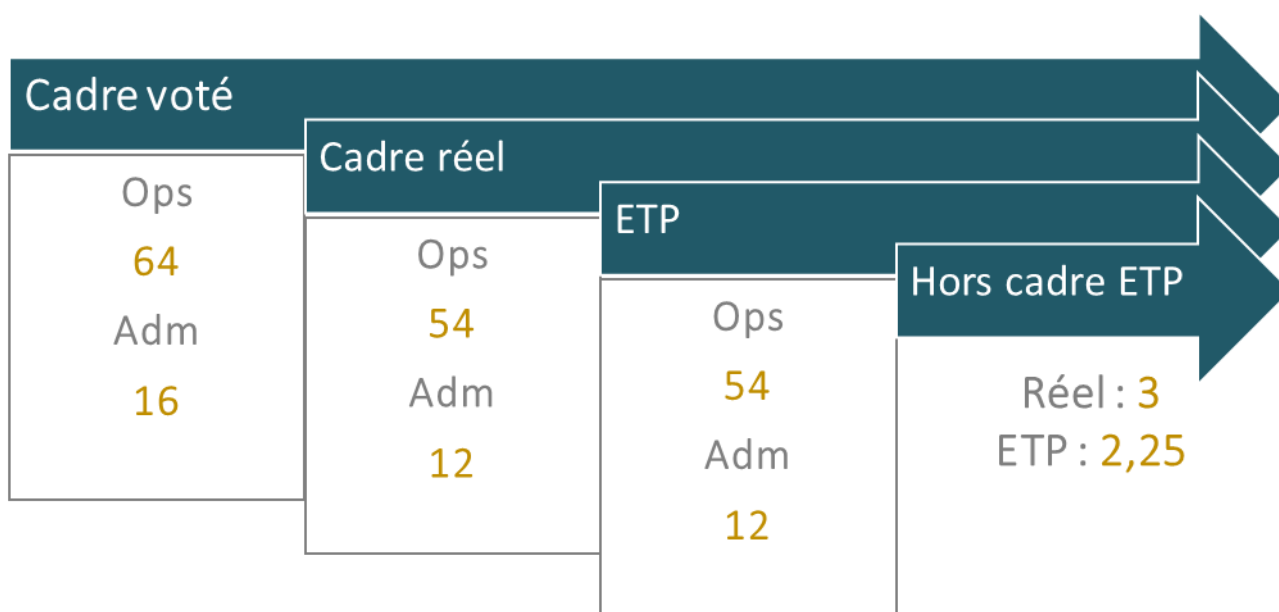

Mouvement du personnel



11 maladies longue durée (+ 30 jours)
1 maladies longue durée (accident travail)
1 INP équivalent NAPAP, **2 INP** NAPAP
1 INPP NAPAP
1 formation AINPP
3 départs INP



1 engagement contractuel (hors cadre)
4 incorporations (**3 INP + 1INPP**)
1 remplacement congé de maternité

Indisponibilités

6 Accidents de travail
105 J



85 J

Congés parentaux ou de paternité / maternité

1.780 J
 Maladie



Développement des compétences

Personnel spécialisé



4

Formateurs maîtrise violence avec arme à feu



3

Formateurs maîtrise violence sans arme à feu



2

TAM



3

Conseillers en techno-prévention



11

Premiers soins



Formation et communication

Formations en interne



CYBER-AIDE
 2 TRAINERS
 30 USERS
 60 H de formation



Tank 2.0
 2 TRAINERS
 18 USERS
 36 H de formation



PACOS
 2 TRAINERS
 45 USERS
 360 H de formation

Communication

Compte-rendu hebdomadaire

Changement de lay-out

Zone de Police du Val de l'Escaut
 Compte-rendu hebdomadaire



N°	Date	He	Intervention	Rue	Commune
22851	18-10-21	10:18	SITUATION SUSPECTE	Monts(POT)	Celles
22920	21-10-21	02:45	TENTATIVE VOL AVEC EFFRACTION, ESCALADE OU FAUSSE CLE (HORS FLAGRANT DELIT)	Chemin Vert	Celles
23130	22-10-21	07:39	ANIMAL NON GARDE	Petit Hôpital	Celles
24408	24-10-21	03:30	PROBLÈME FAMILIAL (DIFFÉREND FAMILIAL, AUT)	Rue de Popoulles	Celles
22986	18-10-21	09:25	ASSISTANCE POLICIERE A UNE PERSONNE	Rue du Rieu	Estampes
22952	18-10-21	10:52	VOL AVEC EFFRACTION, ESCALADE OU FAUSSE CLE	Rue des Combataints	Estampes
22857	18-10-21	14:05	VEHICULE SUSPECT	Rue de l'Anémone Douane	Estampes
22877	18-10-21	16:58	INTERCEPTION D'UNE PERSONNE SIGNALÉE AU BCS - SCHEURLEN	Porte des Bégonnes	Estampes
22880	18-10-21	17:40	VOL AVEC EFFRACTION, ESCALADE OU FAUSSE CLE	Avenue des Sports	Estampes
22885	18-10-21	18:48	ALARME EFFRACTION - HABITATION	Rue des Combataints	Estampes
22891	18-10-21	21:04	TARDE NOCTURNE - ANIMALS	Rue Jean LeFebvre	Estampes
22993	18-10-21	21:26	Croqs et/ou Menuisiers volants/ans, essent soit van	Rue de Tourmal	Estampes
22905	19-10-21	01:54	VEHICULE SUSPECT	Rue des Saules	Estampes
22928	19-10-21	11:09	ALARME INCENDIARIE	Rue de Gilvillat	Estampes
22995	19-10-21	12:06	CONDUITE SOUS INFLUENCE	Rue de Lille	Estampes
22995	19-10-21	14:11	ACCIDENT AVEC BLESSE	Rue Saint-Jérôme	Estampes
23020	20-10-21	12:12	AGRESSIVITE SURNUTRIS	Rue du Centre	Estampes
23054	20-10-21	18:58	OMBRAGE SOURILL	Carrefour Grand Trou	Estampes
23026	21-10-21	08:17	SITUATION SUSPECTE	Rue de la Fontaine	Estampes
23051	21-10-21	23:41	VOL AVEC EFFRACTION, ESCALADE OU FAUSSE CLE	Lobefrue	Estampes
23077	22-10-21	00:00	TARDE NOCTURNE - ANIMALS	Rue Jean LeFebvre	Estampes



Outre les moyens de communication classiques que sont le téléphone, le fax et le mail, nous disposons de différents supports :

Pour le public :

- Une page Facebook <https://www.facebook.com/ZPValescaut> ;
- Des informations mises à jour lors d'une recherche « Google » ;
- Une page internet <https://www.police.be/5320>



Created by Aman
from Noun Project

[www.police.be/5320/](https://www.police.be/5320)

35 publications



facebook.com/ZPValescaut/

45 publications avec une

moyenne de **1.553** vues

3.551 

3.751 abonnés

En interne :

- Mise en place de nouveaux sites SharePoint ;
- Structuration numérique de la gestion administrative et opérationnelle de la zone de police ;
- Mise en place de l'application « Teams », permettant une communication en groupes structurés et accessibles depuis tout environnement (tablette, téléphone, PC internet, PC ISLP) ;
- Yammer - Réseau social d'entreprise auquel tous les membres des services de police belge sont connectés;
- Mise en place du module FOCUS.

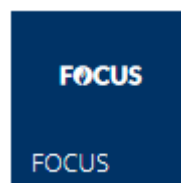



Mise en place des outils « Focus » et « Wocodo »

Focus



Wocodo

→ Digitalisation des domiciliations



Fonctionnalités de base

Vision - Objectifs



Stratégies d'avenir

Intervention

Stratégie d'avenir: Accentuer la fonction du gradé de jour, responsable des effectifs déployés sur le terrain et des procédures qui découlent des actions et interventions - responsabiliser les intervenants au rendre compte des actions entreprises - solliciter engagements complémentaires (7) présence sur le terrain)

Nombre équipes intervention			Nombre équipes supplémentaires (de pointe)		
Nombre	Hrs de mise en oeuvre	Nombre	Hrs de mise en oeuvre	Nombre	Nbre Hr mises en oeuvre
1	06 - 13 13 - 21 21 - 06	1	21-06 Samedi	0 à 4	2018: 3745 Hrs dont 477 Hr camions

Circulation

Stratégie d'avenir: Adapter le déploiement des services aux problèmes détectés - Développer des synergies avec des services partenaires (WPR, douanes...) - Assurer l'information et la formation continue dans les différentes matières

Nombre équipes intervention			Nombre équipes supplémentaires (de pointe)		
Nombre	Services prévus	Nombre	Nbre Hr mises en oeuvre	Nombre	Nbre Hr mises en oeuvre
Variable	R6 (06 - 10) R9 (14 - 18) R13 (13 - 21) 02 - 10	0 à 4	2018: 3745 Hrs dont 477 Hr camions		



Proximités

Stratégie d'avenir: Faire de l'agent de quartier l'élément catalyseur aux yeux de la population et des autorités (connaissance de ses communautés, de son territoire, détection et résolution de problèmes, courroie de transmission de l'information, référent de son quartier...)

Accueil

Stratégie d'avenir: Adapter/sécuriser les infrastructures – uniformiser les outils informatiques et les procédures à l'ensemble des points d'accueil

Nbre de communes Zp	Nbre postes de police	CaLog	Ops	Capacité annuelle
4	3 + 1 bureau satellite	1.459 Hr	2.888 Hr	4.347 hr

GNEP

Stratégie d'avenir: Identifier et collaborer avec les parties prenantes identifiées (répartition des tâches) - Interagir avec les autorités administratives en qualité de conseiller et de technicien (prise de décision) - développer et maintenir des synergies avec les partenaires sociaux

Zone de police	Hors zone de police	Capacité annuelle
2.101 Hr	713 Hr	2.814 Hr



SLR (SV Spécialisé de 1^{ère} ligne)

Stratégie d'avenir: Garantir la capacité opérationnelle du service - impliquer les référents au sein des plates-formes thématiques - Accentuer les synergies avec les autres services de la zone

Effectif global du corps	Effectif cadre Ops	SLR (Membres fixes) - ETP	Capacité « recherche » annuelle
80	63	6	9.697

SAPV (1^{ère} assistance aux victimes et aux proches)

Stratégie d'avenir: Développer des synergies avec les partenaires sociaux (ensemble des services d'aide...) - Participer à des structures de concertation en faveur d'une politique d'aide aux victimes - détecter et diffuser l'information SAPV aux collaborateurs de la zone

Disposition d'un collaborateur spécialisé (OUI/NON)	Système de rappel – coopération avec autres zones et/ou Police fédérale	Capacité annuelle
1	OUI	1.001 Hr



Gestion des risques

Gestion des risques - CP3 Zone de police du Val de l'Escaut								
Domaines des risques identifiés	Objectifs et description des mesures prises	OK	Titulaire(s)	Mode(s) de suivi				
				Processus-Procédure?	Effectif	Rythme	Date du contrôle	Observations
Dénomination	Bien-être et sécurité des collaborateurs							
Menace terroriste	☛ Note de service "Mesures particulières" en fonction des événements et/ou des analyses de l'OCAM	oui	Chef de corps / DirOps	x	x	En fonction des analyses de l'OCAM	21/10/2019	
	☛ Mesures liées à l'infrastructure	oui	Chef de corps / DirOps	x	x	En fonction des analyses de l'OCAM	21/10/2019	
	☛ Mesures liées à l'équipement et l'armement	oui	Chef de corps / DirOps	x	x	En fonction des analyses de l'OCAM	21/10/2019	
	☛ Mesures comportementales	oui	Chef de corps / DirOps	x	x	En fonction des analyses de l'OCAM	21/10/2019	
Intégrité physique et professionnelle	☛ Note de service "Localisation des postes radios via l'APL"	oui	Chef de corps / DirOps / DRHM / Srt Dir	x		Ponctuel / À la demande		Attention : mise à jour note car vie privée > RGPD
	☛ Analyses de risques et bien-être (ergonomie)	oui	Chef de corps / DirOps / DRHM / Srt Dir	x	x	Ponctuel / À la demande		Attention : mise à jour note car vie privée > RGPD
	☛ Sauvegarde des positionnements et des communications au niveau du CIC Mons	oui	Chef de corps / DirOps / DRHM / Srt Dir	x	x	Ponctuel / À la demande		Attention : mise à jour note car vie privée > RGPD
	☛ Note "Enregistrement des communications téléphoniques"	oui	Chef de corps / DirOps / DRHM / Srt Dir	x	x	Ponctuel / À la demande		Attention : mise à jour note car vie privée > RGPD
	☛ Sauvegarde des communications téléphoniques (délai d'un an)	oui	Chef de corps / DirOps / DRHM / Srt Dir	x	x	Ponctuel / À la demande		Attention : mise à jour note car vie privée > RGPD
	☛ Formation-entraînements (protocole)	oui	Chef de corps / DirOps / DRHM / Srt Dir	x	x	Ponctuel / À la demande		Attention : mise à jour note car vie privée > RGPD
	☛ Equipements adaptés et conformes	oui	Chef de corps / DirOps / DRHM / Srt Dir	x	x	Ponctuel / À la demande		Attention : mise à jour note car vie privée > RGPD
Flux de l'information								

Gestion des risques

Gestion des risques - CP3 Zone de police du Val de l'Escaut								
Domaines des risques identifiés	Objectifs et description des mesures prises	OK	Titulaire(s)	Processus-Procédure?	Mode(s) de suivi			
					Effectif	Rythme	Date du contrôle	Observations
Organisation bureau judiciaire	Veiller à l'application de la répartition des tâches reprises dans la note de service dans le respect de la circulaire MFO 3	oui	Chef équipe / service	x				
	Veiller au prescrit de la MFO 3	oui	Dir Ops / Chef de service / collaborateurs opérationnels / réunion COP	x	Trimestriel	15/07/2021		
	↳ Note de service relative à la "Rédaction, suivi et flux des procès-verbaux"	oui	Dir Ops / Chef de service / collaborateurs opérationnels / réunion COP	x	Trimestriel			
	↳ Tableau de suivi (Query)	oui	Dir Ops / Chef de service / collaborateurs opérationnels / réunion COP	x	Trimestriel	15/07/2021		
Flux des procès-verbaux	↳ Double back up numérique	oui	Dir Ops / Chef de service / collaborateurs opérationnels / réunion COP	x	Trimestriel			
	↳ Suivi en réunion de coordination (COP)	oui	Dir Ops / Chef de service / collaborateurs opérationnels / réunion COP	x	Mensuel	15/07/2021		
Flux des RIR	Veiller au prescrit de la MFO 3	oui	Dir Ops / Chef BU-SER / Réunion COP	x	Hebdomadaire			
	↳ Note de service relative au "Flux des RIR au sein de la zone de police" :	oui	Dir Ops / Chef BU-SER / Réunion COP	x	Hebdomadaire			
	↳ Tableau de suivi élaboré par le CIA	oui	Dir Ops / Chef BU-SER / Réunion COP	x	Hebdomadaire			
	↳ Suivi en réunion de coordination (COP)	oui	Dir Ops / Chef BU-SER / Réunion COP	x	Hebdomadaire			

Gestion des risques

Archivage des procès-verbaux	Mise en place d'un archivage numérique au 1er janvier 2018								
	↳ Note de service "Mise en place de la procédure - archivage des PV"	oui				X	X	Trimestriel	
	↳ Back up numérique dédoublé	oui				X	X	Trimestriel	
Suivi des libérés conditionnels (I+ Belgium)	Veiller au prescrit de la circulaire PG 11/2013	oui				X	X	Mensuel	05/11/2021
	↳ Note de service "Le suivi des personnes en liberté moyennant le respect de conditions"	oui				X	X	Mensuel	05/11/2021
	↳ Suivi quotidien au travers de l'application I+belgium	oui				X	X	Mensuel	05/11/2021
	↳ Suivi en réunion de coordination (COP)	oui				X	X	Mensuel	05/11/2021
Registre d'arrestations administratives et judiciaires	par le responsable (OPA) et la communication	oui						Quotidien (OPA)Hebdomadaire	22/11/2021
Suivi des domiciliations	Suivi du délai de traitement					X	X	Quotidien (Chefs Proxi)Hebdomadaire	26/10/2021
Perceptions immédiates	↳ Note "Procédure interne en matière de rédaction et suivi de perceptions immédiates avec perception d'une somme d'argent"	oui				X	X	Hebdomadaire	
	↳ Attribution, gestion, perte ou vol géré par le BJ	oui				X	X	Hebdomadaire	
	↳ Vérification correspondance entre les PI rédigées et les sommes remises	oui				X	X	Hebdomadaire	
Risques particuliers									



Gestion des risques

Gestion des risques - CP3 Zone de police du Val de l'Escaut							
Domaines des risques identifiés	Objectifs et description des mesures prises	OK	Titulaire(s)	Mode(s) de suivi			
				Processus-Procédure?	Effectif	Rythme	Date du contrôle
Gestion des saisies	↳ Note "Gestion des saisies" qui retrace l'ensemble de la procédure à suivre	oui	Chef intervention	X	Mensuel		
	↳ Tableau de suivi-inventaire par millésime	oui	Chef intervention	X	Mensuel		
	↳ Implémentation du projet PACOS: inscription du chef de service intervention à la formation en 2020 (matériel acquis et déjà disponible)	oui	Chef intervention	X	Mensuel		
RGPD	↳ Note "Recensement des traitements de données à caractère personnel"	oui	Chef de corps / DirOps	X			
	↳ Tableau inventaire des traitements par service	oui	Chef de corps / DirOps	X			
Règles statutaires (prestations)	↳ Tableau de planification mensuel du service intervention (répartition Hrs nuit, WE, ...)	oui	Chef d'équipe / service / Adm	X	Trimestriel		Transmis en CCB
Armement	↳ Note "Armement - Rappel législatif et directives"	oui	Collaborateurs opérationnels / chef de service / spécialistes MV/AAF	X	Annuel		
	↳ Tableaux d'attribution des armes individuelles et collectives, matraques et pepper spray	oui	Collaborateurs opérationnels / chef de service / spécialistes MV/AAF	X	Annuel		
	↳ Nouveaux coffres pour armes individuelles et collectives	oui	Collaborateurs opérationnels / chef de service / spécialistes MV/AAF	X	Annuel		
	↳ Renouvellement progressif des armes collectives	oui	Collaborateurs opérationnels / chef de service / spécialistes MV/AAF	X	Annuel		
Dépanneurs	↳ Tableau de suivi annuel	oui	Chef d'équipe / chef de service / collaborateurs dédiés	X	Au jour le jour	27/07/2021	
Investissements et gestion financière							

Gestion des risques

Gestion des risques - CP3 Zone de police du Val de l'Escaut								
Domaines des risques identifiés	Objectifs et description des mesures prises	OK	Titulaire(s)	Mode(s) de suivi				
				Processus-Procédure?	Effectif	Rythme	Date du contrôle	Observations
Suivi budgétaire	↳ Tableau suivi des investissements à l'ordinaire	oui	Chef de corps / DirOps / DRHM / Collège-conseil de police / Comptable spécial	x	x	En fonction des échéances Adm	11/10/2021	
	↳ Tableau de suivi des investissements à l'extraordinaire	oui	Chef de corps / DirOps / DRHM / Collège-conseil de police / Comptable spécial	x	x	En fonction des échéances Adm	11/10/2021	
	↳ Tableau de projection pluriannuel des besoins en ICT, maintenance, suivi du charroi, ...	oui	Chef de corps / DirOps / DRHM / Collège-conseil de police / Comptable spécial	x	x	En fonction des échéances Adm	11/10/2021	
	↳ Suivi des recettes	oui	Chef de corps / DirOps / DRHM / Collège-conseil de police / Comptable spécial	x	x	En fonction des échéances Adm	11/10/2021	
	↳ Suivi en réunion de coordination (FAL)	oui	Chef de corps / DirOps / DRHM / Collège-conseil de police / Comptable spécial	x	x	En fonction des échéances Adm		
Marchés publics	↳ Création de documents-types pour demande de prix (concurrence)	oui	Chef de corps / DirOps / DRHM / Collège-conseil de police / Comptable spécial					
	↳ Réunion de coordination FAL	oui	Chef de corps / DirOps / DRHM / Collège-conseil de police / Comptable spécial					
	↳ Planification d'une formation	oui	Chef de corps / DirOps / DRHM / Collège-conseil de police / Comptable spécial					

Gestion des risques

Gestion des risques - CP3 Zone de police du Val de l'Escaut							
Domaines des risques identifiés	Objectifs et description des mesures prises	OK	Titulaire(s)	Mode(s) de suivi			
				Processus-Procédure?	Efficatif	Rythme	Date du contrôle
Dénomination							
Gestion et suivi des traitements	☞ Contrôle des runs SSGPI	oui	Chef de corps / DirOps / DRHM / Collège-conseil de police / Comptable spécial	x	Chaque lundi		
	☞ Contrôle des fiches de paies fixes et variables	oui	Chef de corps / DirOps / DRHM / Collège-conseil de police / Comptable spécial	x	Chaque lundi		
	☞ Tableau de suivi des indus et contentieux	oui	Chef de corps / DirOps / DRHM / Collège-conseil de police / Comptable spécial	x	Chaque lundi		
	☞ Suivi du statut pécuniaire	oui	Chef de corps / DirOps / DRHM / Collège-conseil de police / Comptable spécial	x	Chaque lundi		
Usage de la carte bancaire du chef de corps	Note de service "Utilisation de la carte bancaire de la zone de police au nom du chef de corps - Accès au code"	oui	Chef de corps / DirOps / DRHM / Collège-conseil de police / Comptable spécial	x	En fonction de l'utilisation		Via armoire numérique, signatures des déclarations de créance, suivi bancaire.
	☞ Application comptable à disposition de la comptable spéciale	oui	Chef de corps / DirOps / DRHM / Collège-conseil de police / Comptable spécial	x	En fonction de l'utilisation		Via armoire numérique, signatures des déclarations de créance, suivi bancaire.
Consultation des banques de données - Utilisation du "Motif de la consultation"	Logging contrôle trimestriel sur échantillonnage pris au hasard	oui	Dir Ops		Chaque début de trimestre		Attente du passage en CCB

Les 7 fonctionnalités de notre Zone de police en 2021

Chiffres-clés (31/12/2021)

Commissariat central de



Accueil



8h - 18h



1.771 personnes

L'occupation de terrain



Intervention

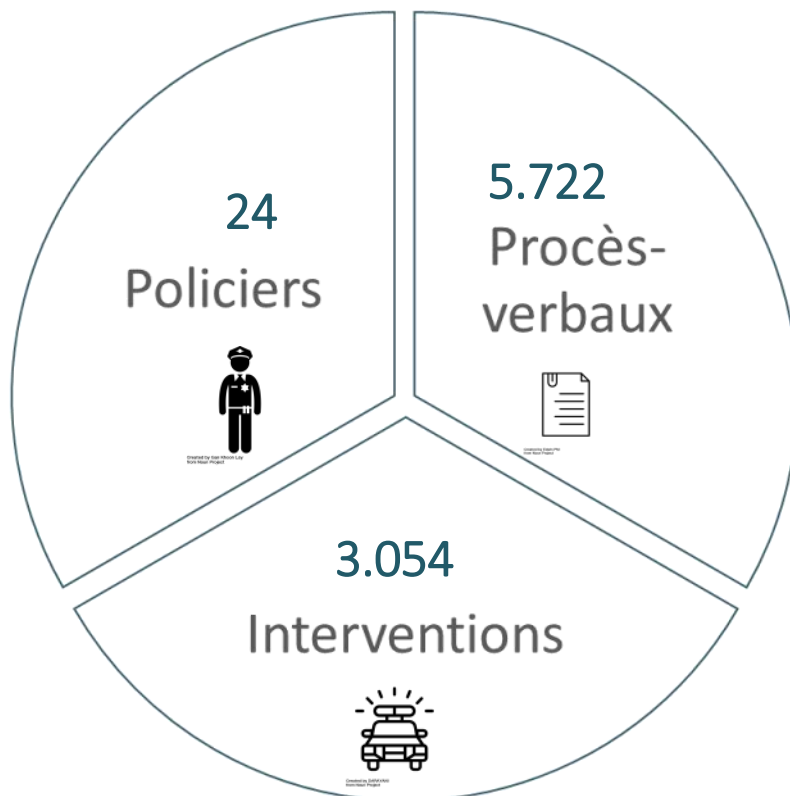



Travail de quartier

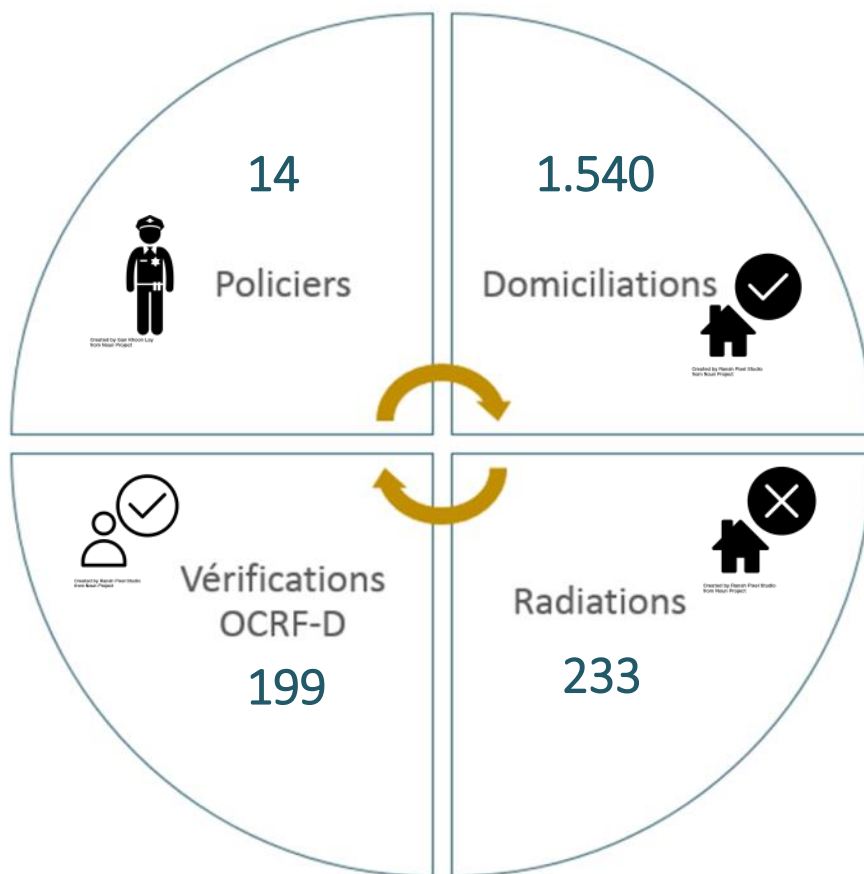

Répartitions des apostilles par proximité

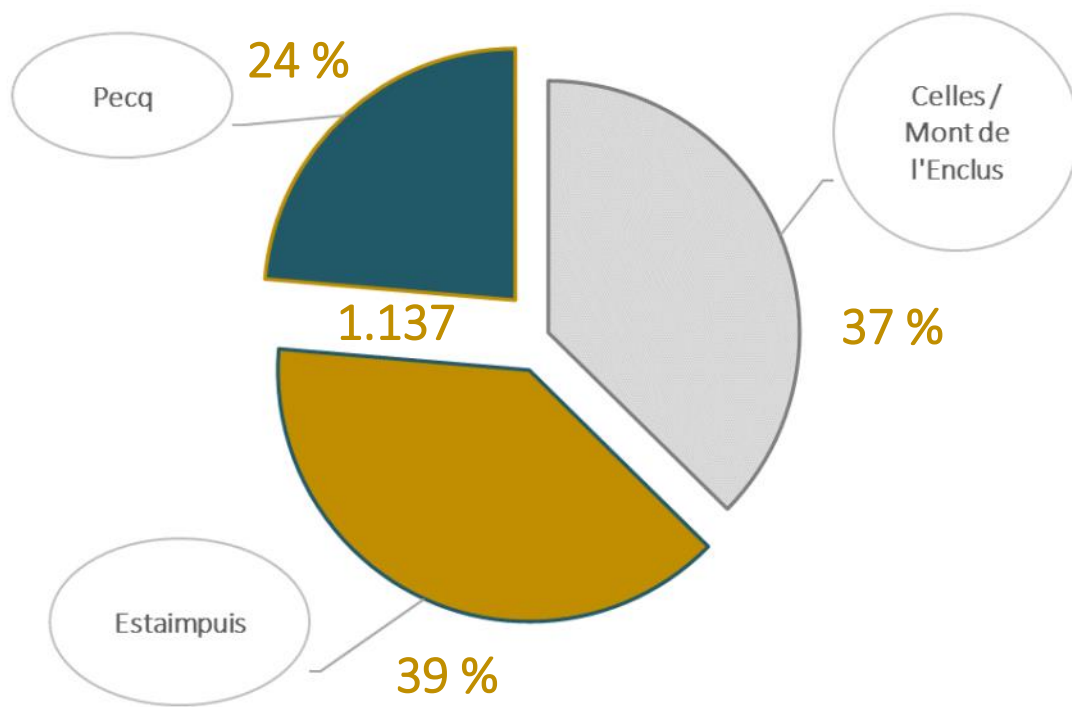

Infrastructures

Proximité Pecq



- Warcoing,
- Pecq
- Obigies,
- Esquelsmes,
- Hérinnes

Proximité Estaimpuis



- Estaimbourg,
- Bailleul,
- Néchin,
- Leers-Nord,
- Estaimpuis,
- Saint-Léger,
- Evregnies

Proximité Celles



- Molenbaix,
- Pottes,
- Escanaffles,
- Celles,
- Popuelles,
- Velaines



- Amougies,
- Anseroeul,
- Orroir,
- Russeignies



Proximité Mont de l'Enclus



Gestion Négociée de l'Espace Public (G.N.E.P.)

Services d'ordre

Nombre événements / Secteur

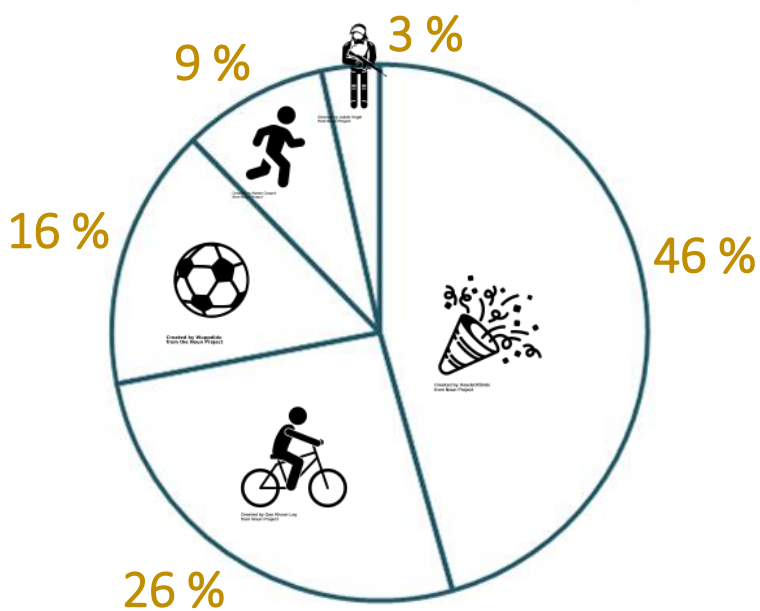
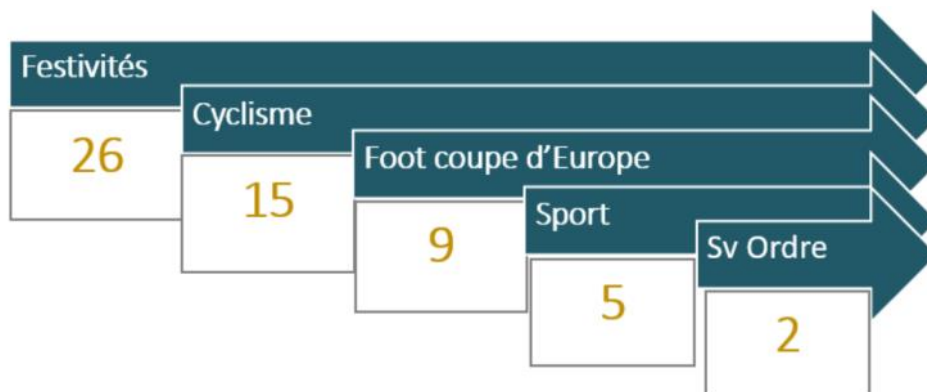

Prestations

1.291 heures

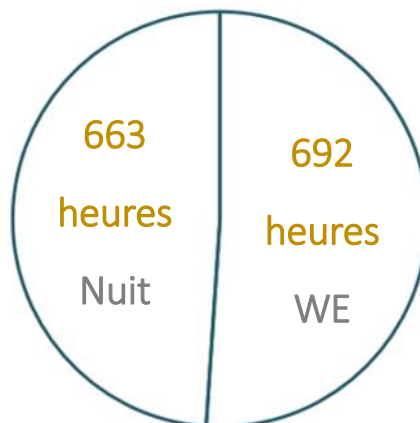



Gestion Négociée de l'Espace public Appuis bilatéraux et police fédérale

Schéma police intégrée

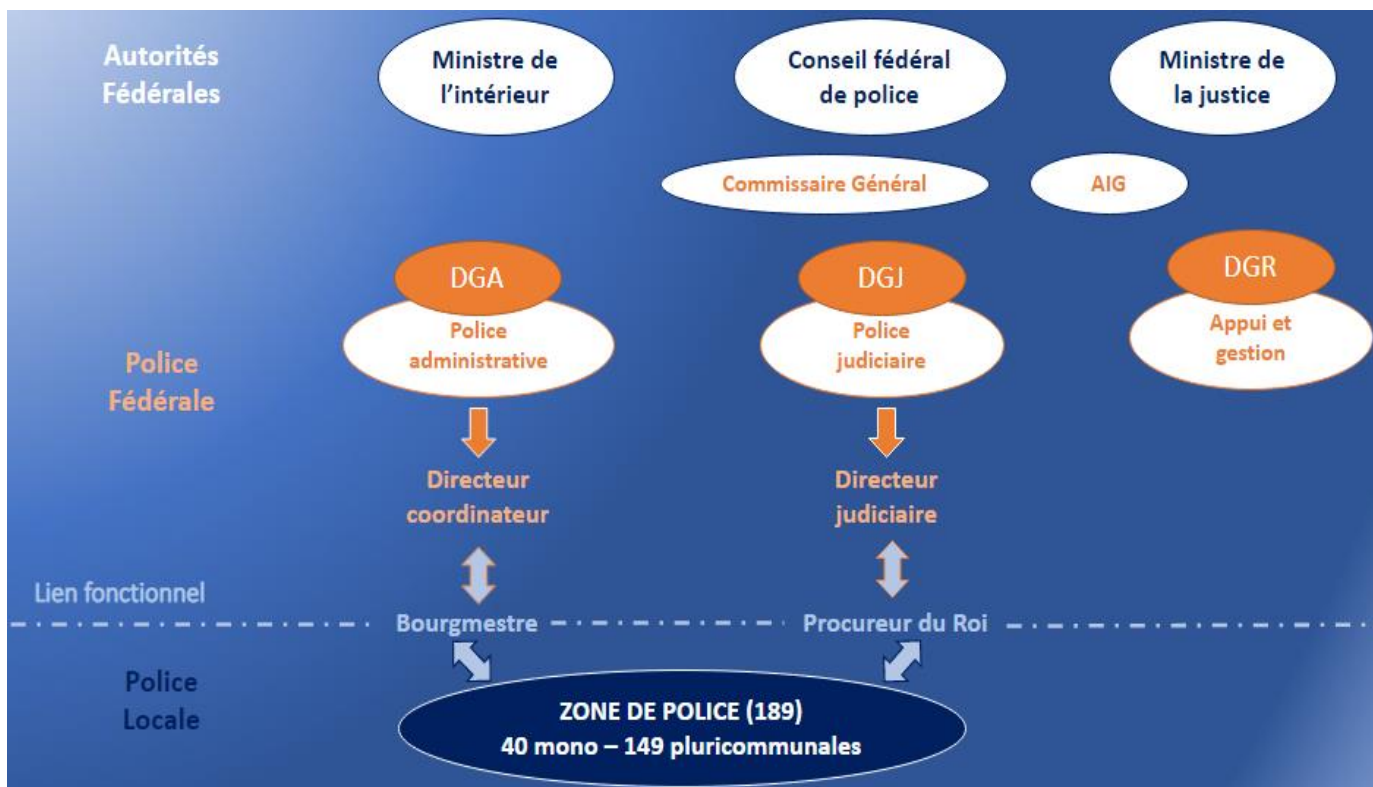

Renfort C.I.K. et Hycap en 2021

2 évènements



241 heures

dont 181 heures de WE





La recherche et l'enquête locale

Activités chiffrées



Autres résultats



Created by Dan Khoun Lay from Noun Project

19

Auditions vidéo filmées de mineur



Created by Jena Meyer from Noun Project

72

Arrestations judiciaires

67

Arrestations administratives

65

Auditions avec privation de liberté

Saisies



Created by Julie Collard from Noun Project

56

Saisies pour un total de 536,28 gr et 614 + 829 plants de cannabis



Created by Verry from Noun Project

4

Saisies pour un total de 980 €



Administratif : armes

Chiffres-clés (31/12/2021)



Created by Felipe Alvarez from Noun Project

Gestion quotidienne

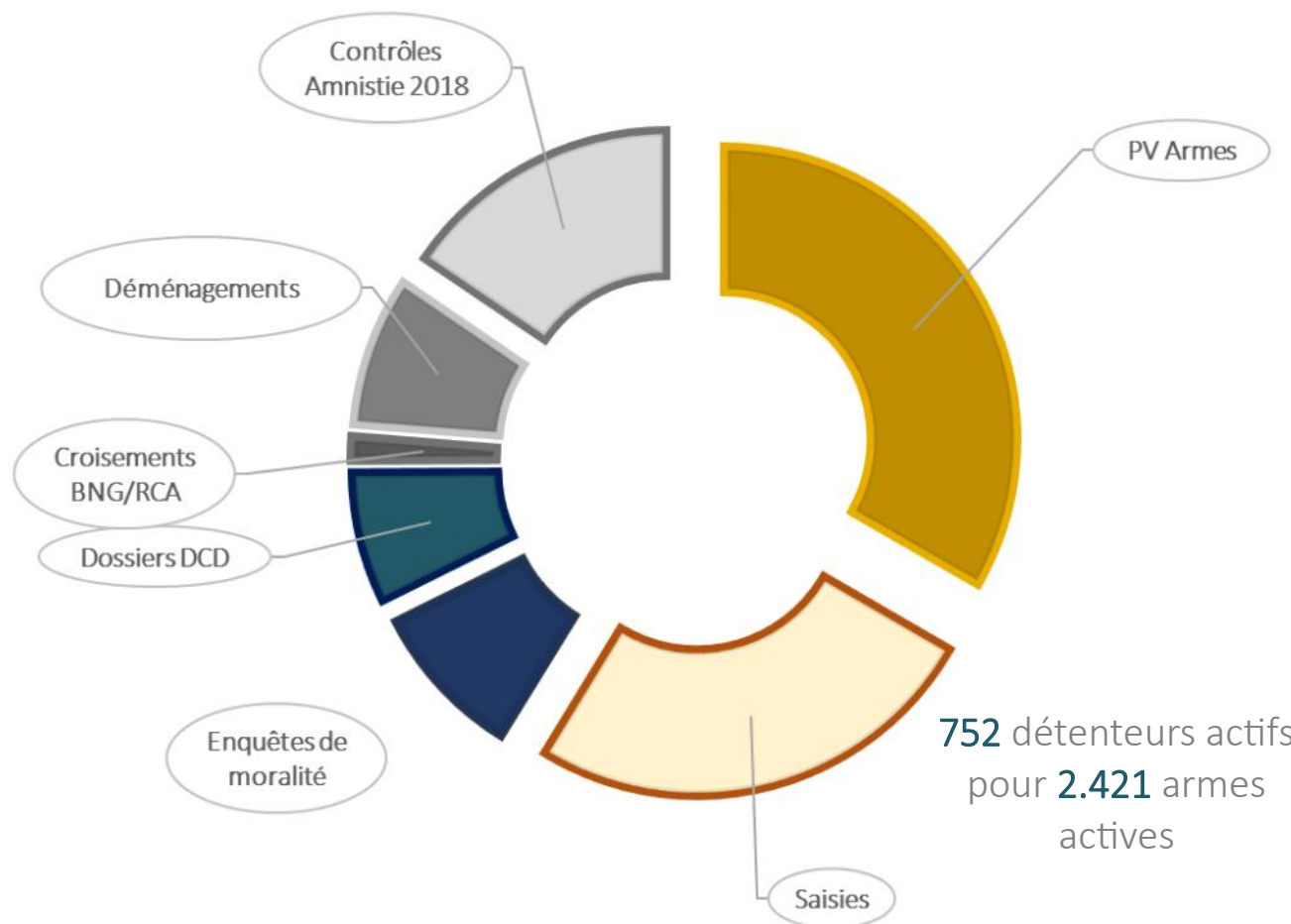

752 détenteurs actifs pour 2.421 armes actives



Created by Landon Lloyd from Noun Project

47
Contrôles
Amnistie 2018



Created by Janik from Noun Project

4
Croisements
BNG/RCA



Created by Rex Harris from Noun Project

30
Enquêtes de
moralité



Created by Mikita Kozin from Noun Project

28
Déménagements



Created by Ryan Madson from Noun Project

25
Dossiers DCD



Created by Anonymous from Noun Project

92
Saisies



Created by Svetlana King from Noun Project

108 PV Armes





L'assistance policière aux victimes

Created by The Noun Project



Created by Stan Krieger Ltd from Noun Project

Chiffres-clés (arrêtés au 31/12/2021)

Activités chiffrées

	2020	2021
Annonces mauvaise nouvelle	4	5
Aides suite à un décès	8	4
Demandes de renseignements (personnes dans le besoin)	50	23
Violences conjugales	41	67
Problèmes familiaux	11	27
Harcèlements, menaces	8	11
Incendie	1	2
Jeunesse (indiscipline, fugue...)	3	3
Vols (aide pratique, écoute)	13	13
Mœurs	4	15
Suicides / tentatives de suicide	8	6
T.A.M Auditions vidéo filmées de mineurs	26	19
Coups et blessures	12	11



6

Réunions de coordination de l'ensemble des services victimes de l'arrondissement judiciaire





Violences Intra Familiales (V.I.F.)

Cadre légal

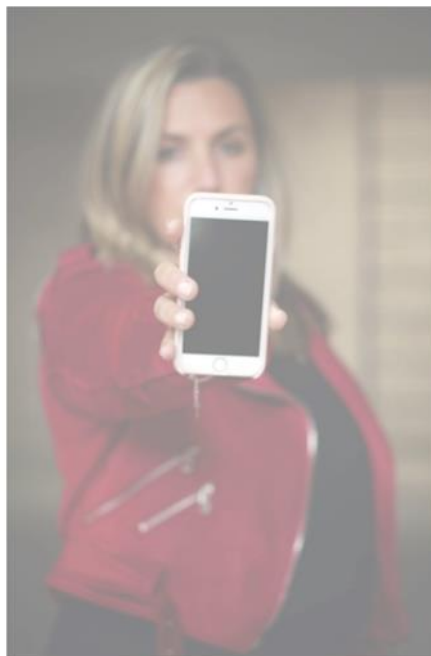

COL 15/2020

Outils d'évaluation du risque de première ligne en matière de violence dans le couple par les services de police et les parquets

COL 20/2020

Généraliser la pratique de la « revisite » par le service de police en matière de violences entre partenaires pendant la période de crise sanitaire liée au coronavirus

Évolution : Procès-verbaux

PV V.I.F.



Problèmes familiaux

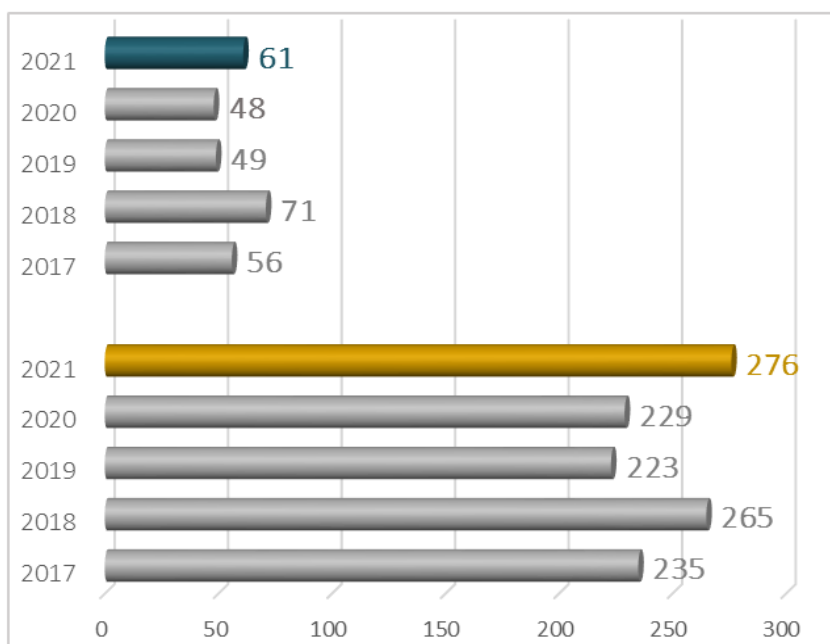

Délits contre les personnes et infractions à la famille

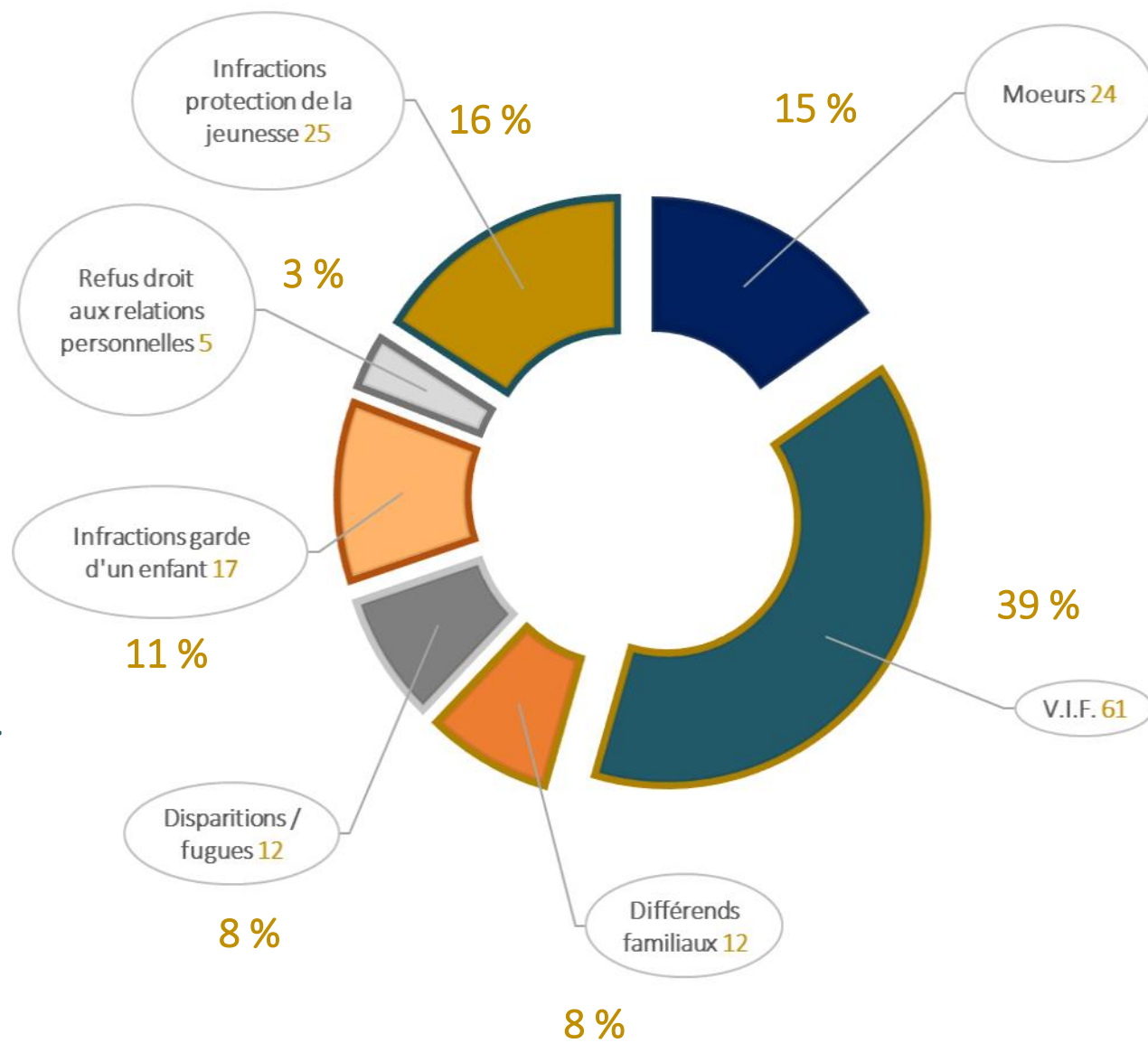

Created by Gan Khoon Lay from Noun Project





Pandémie COVID-19

Mise en œuvre du plan d'action interne



Impact budgétaire et logistique

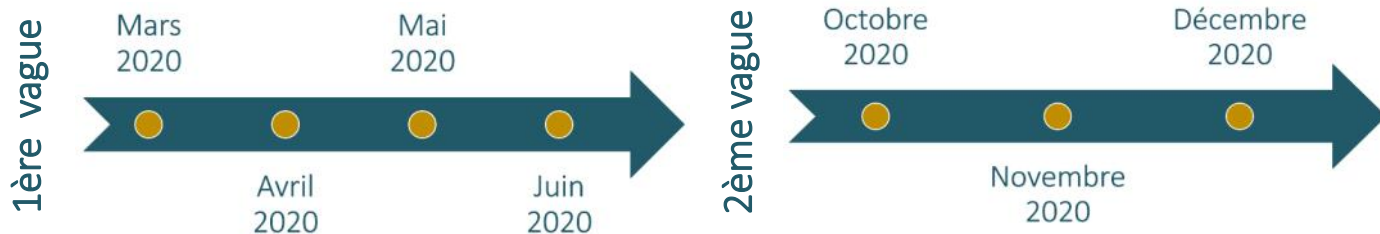

- Mise à jour graduelle des directives internes
- Réapprovisionnement des Stocks
- Canal Teams dédié aux syndicats



Protection des membres du personnel



- Gants en latex / Vinyle;
- Combinaison de protection (à usage unique);
- Lunettes de protection;
- Thermomètre infrarouge;
- Gel hydroalcoolique en format individuel;
- Distribution mural de gel hydroalcoolique pour le personnel;
- Bandes de masque ajustable;
- Distributeurs de masques chirurgicaux;
- **Vaccination 81%**



Coût investissement



Created by Very from Nouu Project

1.734,95 euros
engagé

+ Frais de déplacement
1er confinement



Created by Made from the Nouu Project

3.757,15 euros
engagé



OPS 2.302,96 euros



CaLog 1.454,19 euros



Impact organisationnel et opérationnel

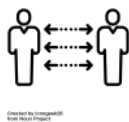

Created by Unigraphics
Free Vector Project

Mesures COVID en 2021

19 Codeco

IMBROGLIO

19 arrêtés
ministériels

29 FAQ

2 arrêtés du gouverneur

Prévention

Avis / Conseils

Accompagnement pédagogique



Aperçu de la criminalité en 2021

Phénomènes judiciaires

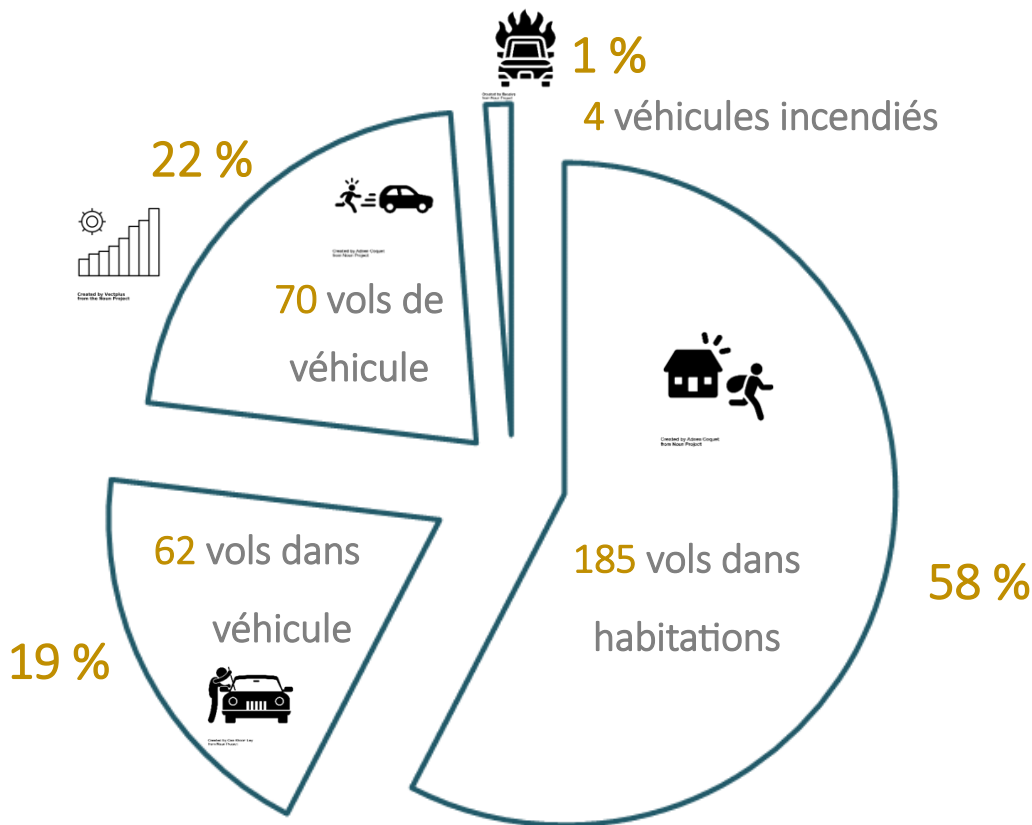

Évolution 2018 - 2021

Vol de véhicule

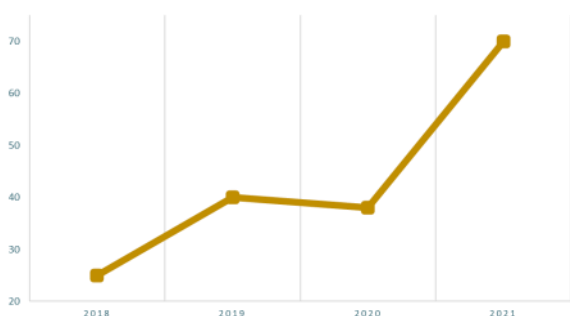

Vol dans véhicule

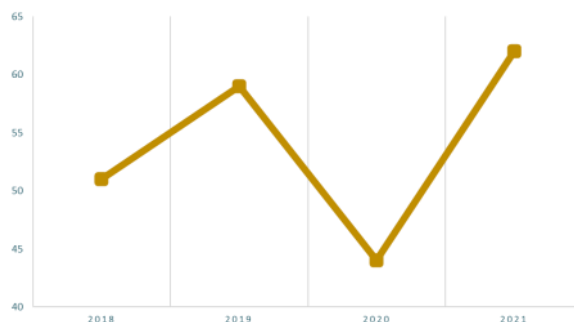

Vol dans habitation

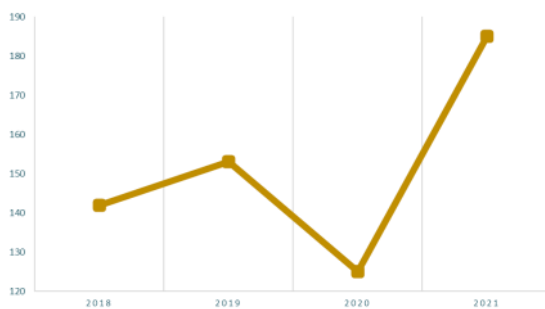

Répartition par commune
Vols dans habitation

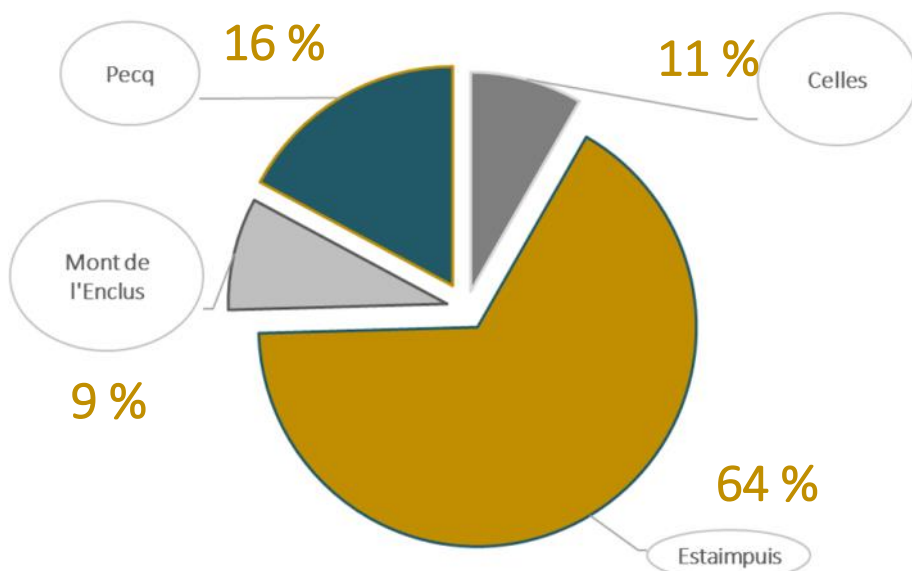

Created by Adobe Cogart from Noun Project



Vols dans les abris de jardin

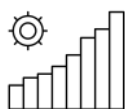
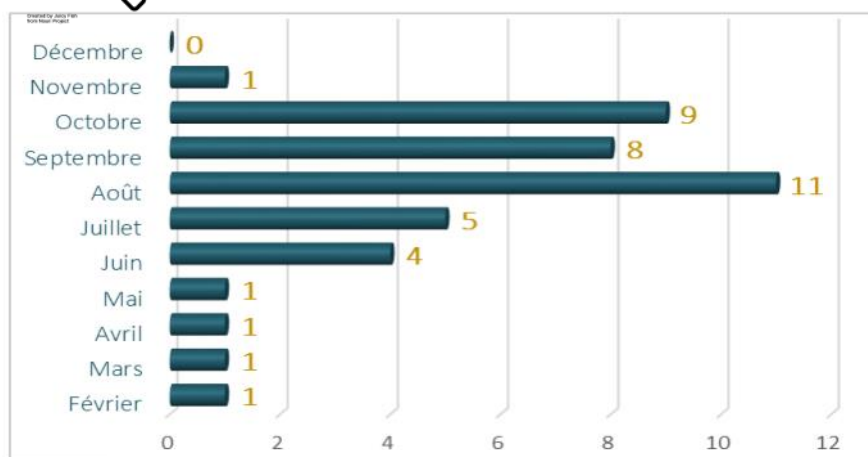

Created by Vecteezy from the Noun Project

Épidémie

Répartition par commune

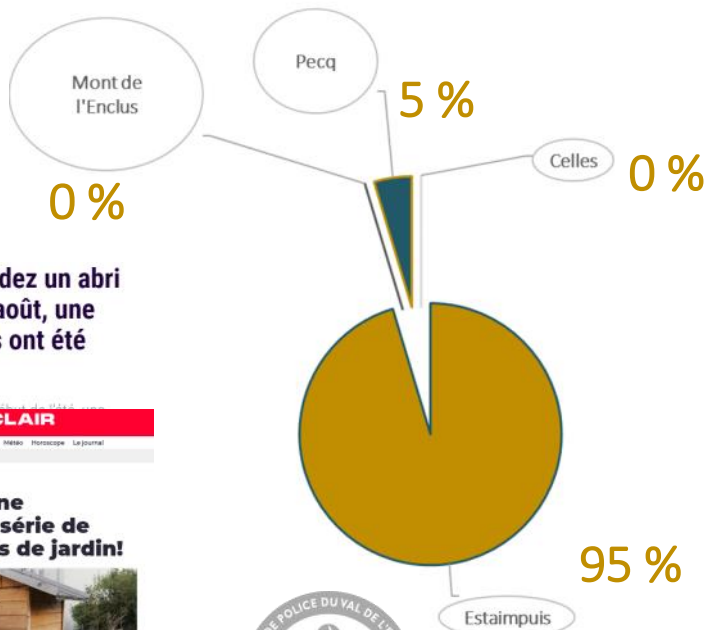

Attention si vous possédez un abri de jardin: «En juillet et août, une bonne trentaine de faits ont été répertoriés»

C'est un trentain sur le terrain enquête



Répartition par commune

Vols dans véhicule

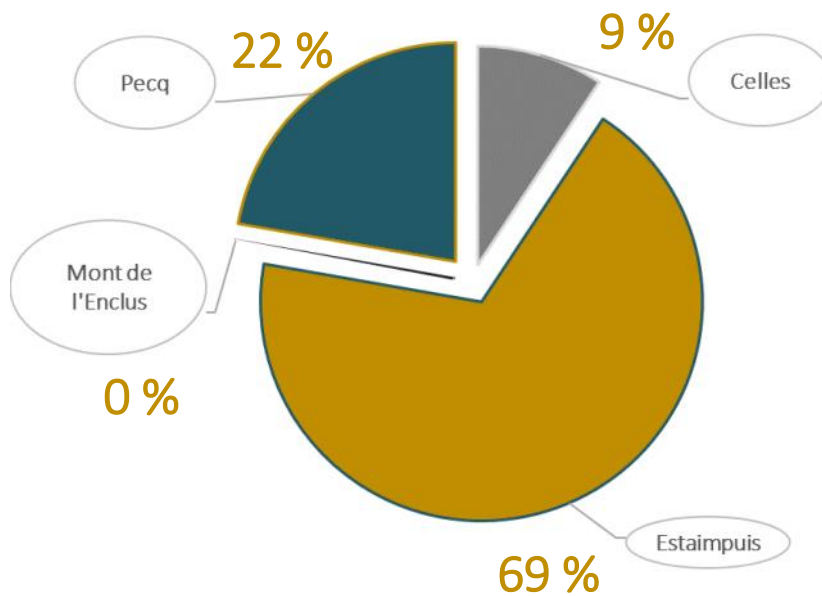

Created by Can Stock by Shutterstock

Répartition par commune

Vols de véhicule

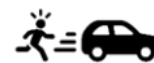
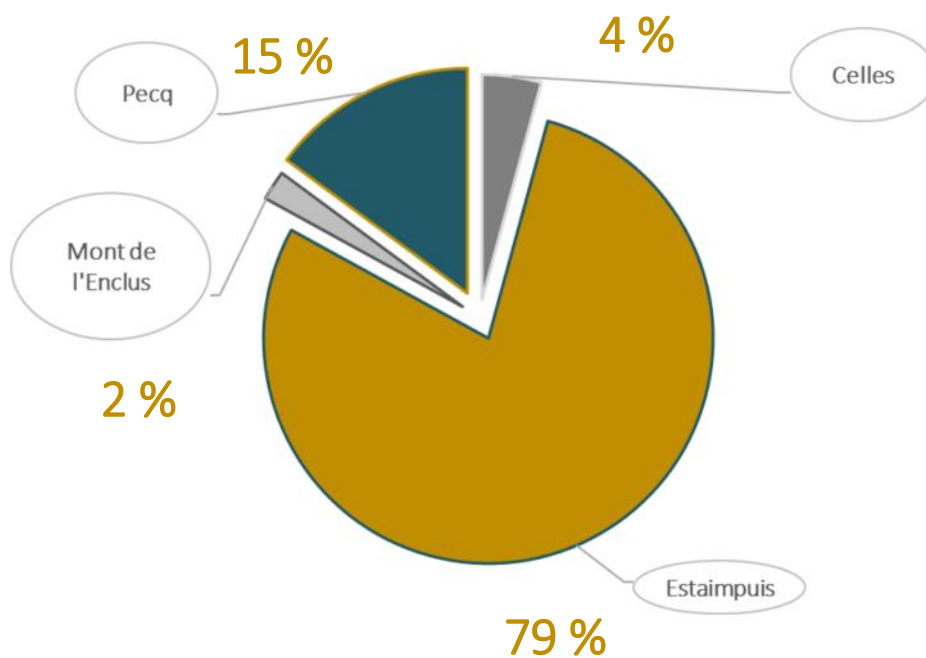

Created by Adobe Creative Stock Project

Répartition par commune

Véhicules incendiés

100 % Estaimpuis



Created by Pictor



Répartition des interventions par entité

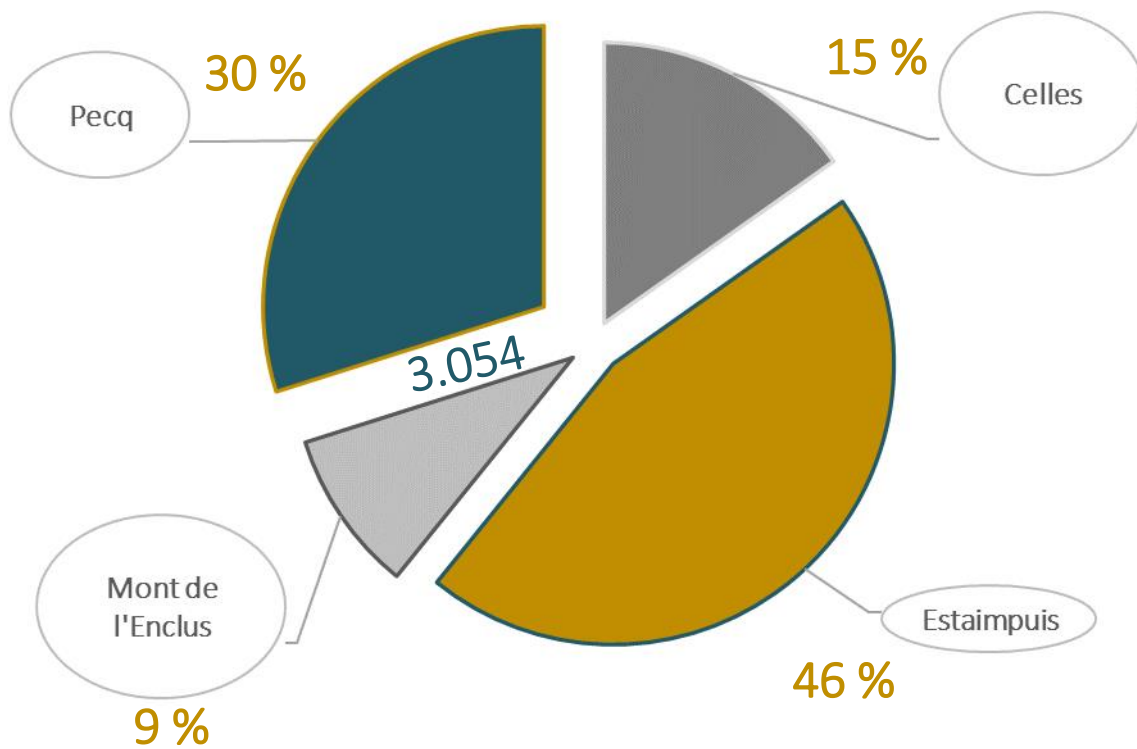

Top 10 des interventions

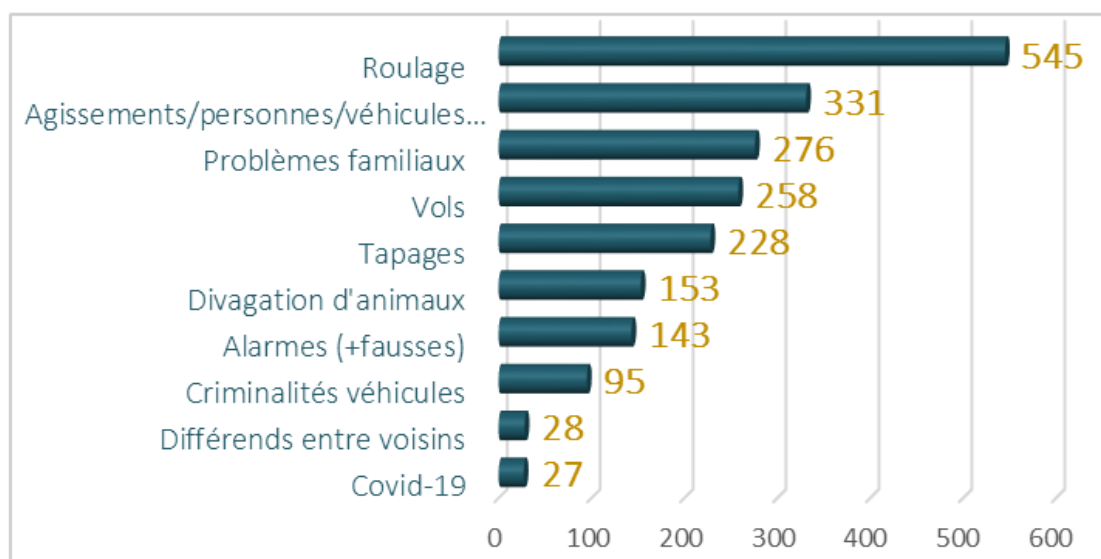

Chiffres globalisés

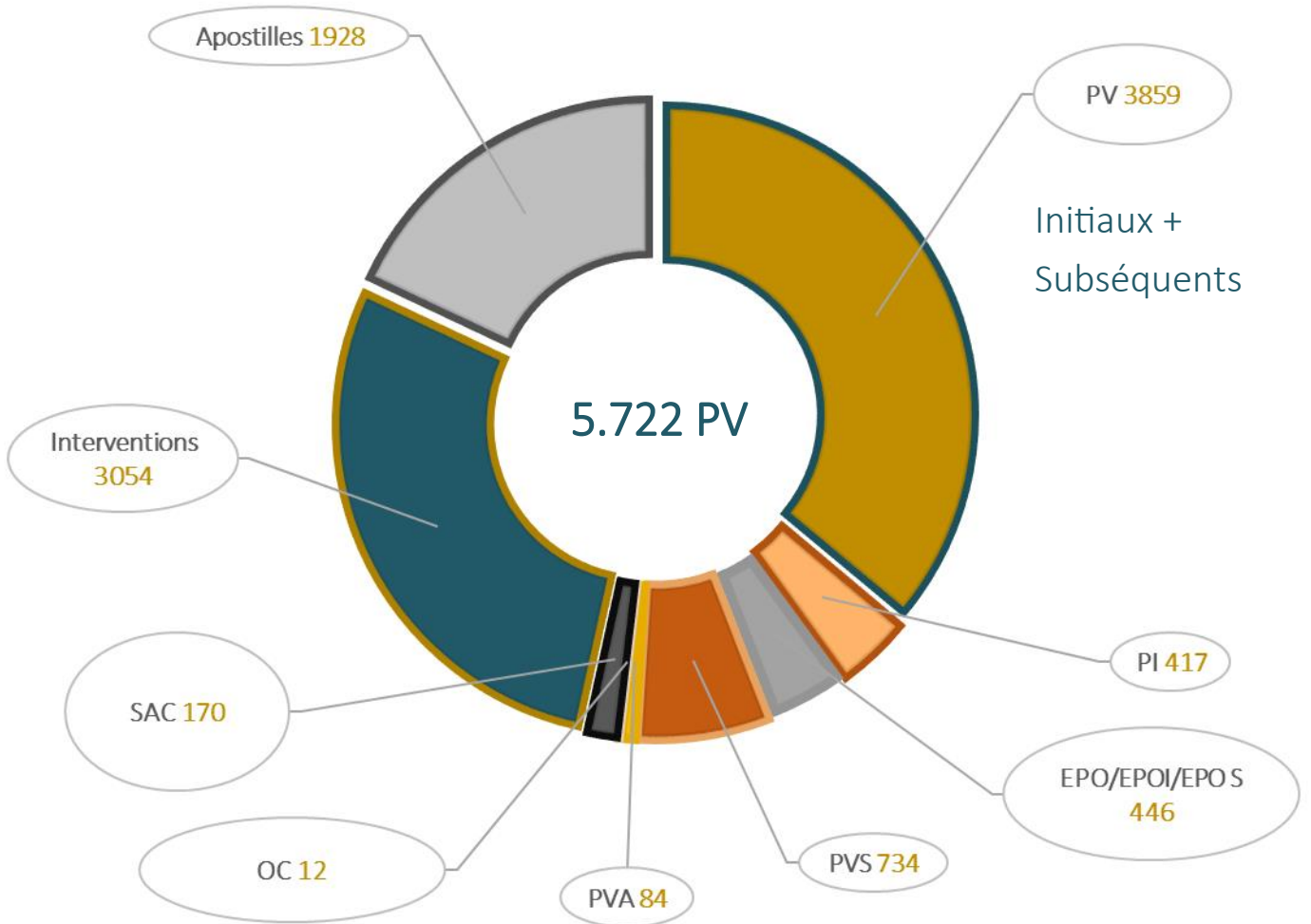

Répartition des apostilles par service

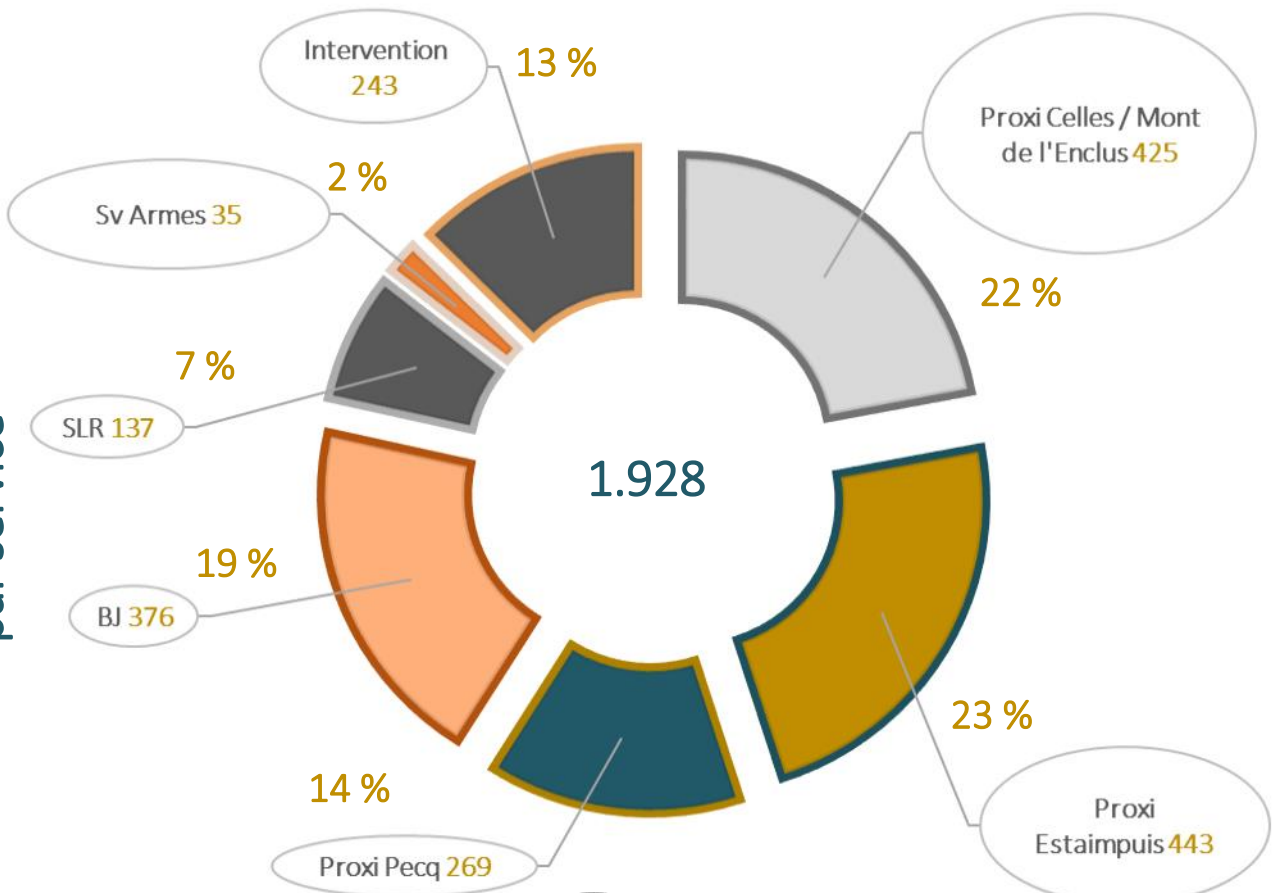



Enquête Policière d'Office (E.P.O)

Annexe 3



Parquet du Procureur du Roi de Mons
Secteur du Centre de Mons
Mons

Tableau récapitulatif général
Enquête policière d'office, procès-verbal simplifié et sanctions administratives communales
sur base de la liste officielle des codes de prévention
déterminée par le Collège des Procureurs généraux
mise à jour le 1er janvier 2016

L'enquête policière
d'office
et le procès-verbal
simplifié

EPO-AI	Enquête policière d'office qui n'a pas permis d'identifier un suspect
EPO-S	Enquête policière d'office simplifiée
EPO	Enquête policière d'office ordinaire

Directives générales
pour le traitement des dossiers d'information
dans l'arrondissement judiciaire de Mons
2016

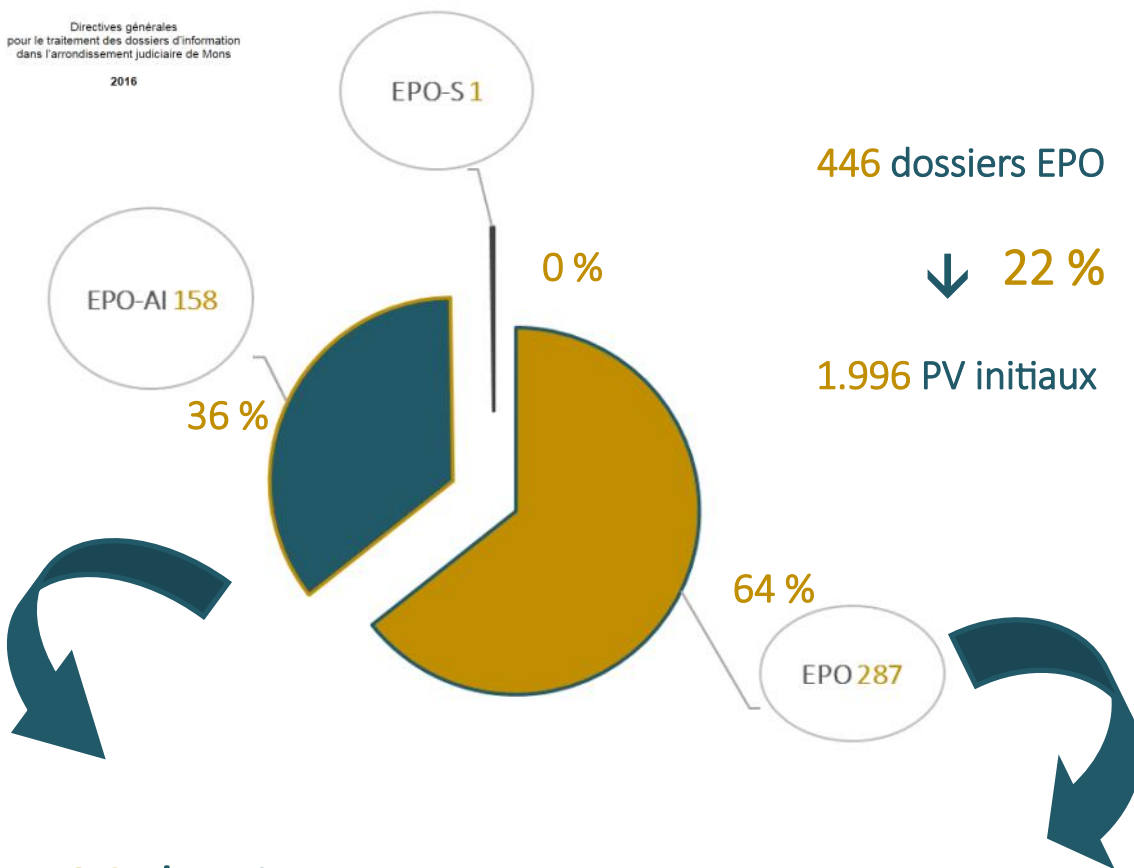

Gestion quotidienne

ZP Val de l'Escaut

Procédure E.P.O.

Module EPO

96 dossiers



Created by Bastian König
from Noxin Project

Interdictions + exceptions
à la procédure E.P.O.

**Interdit
d'initier un EPO**

- Faits d'une grande gravité (meurtre, incendie volontaire, criminalité organisée, conséquences pour l'environnement ou santé public, enquête complexe)
- Recherche pro active,
- Intervention du Ministère Public (écoute téé, JA, détention préventive...)
- Compétences spécifiques (privilège de juridiction, avocats, médecin, ...)
- Compétence de l'Auditeur du Travail,
- Echo important dans les médias et/ou émouvoir l'opinion publique.
- Devoir d'enquête à l'Etranger,
- Fait commis par MINEUR,
- Disparition inquiétante ,
- Faits commis en dehors de l'Arrondissement judiciaire,
- Quand on reçoit une apostille du parquet → EPO (Le parquet a la main mise).

Farde jaune envoyée au parquet



Sanctions administratives (SAC)

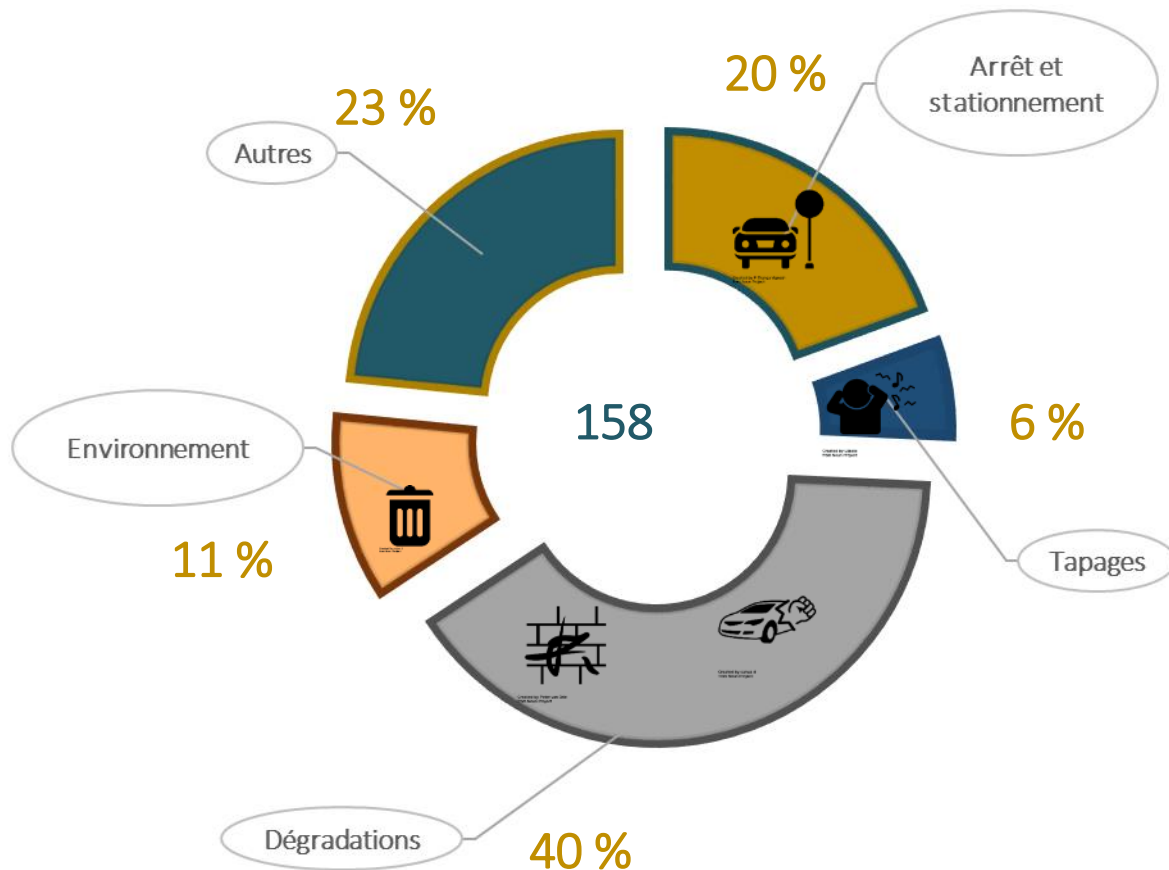

Répartition par commune

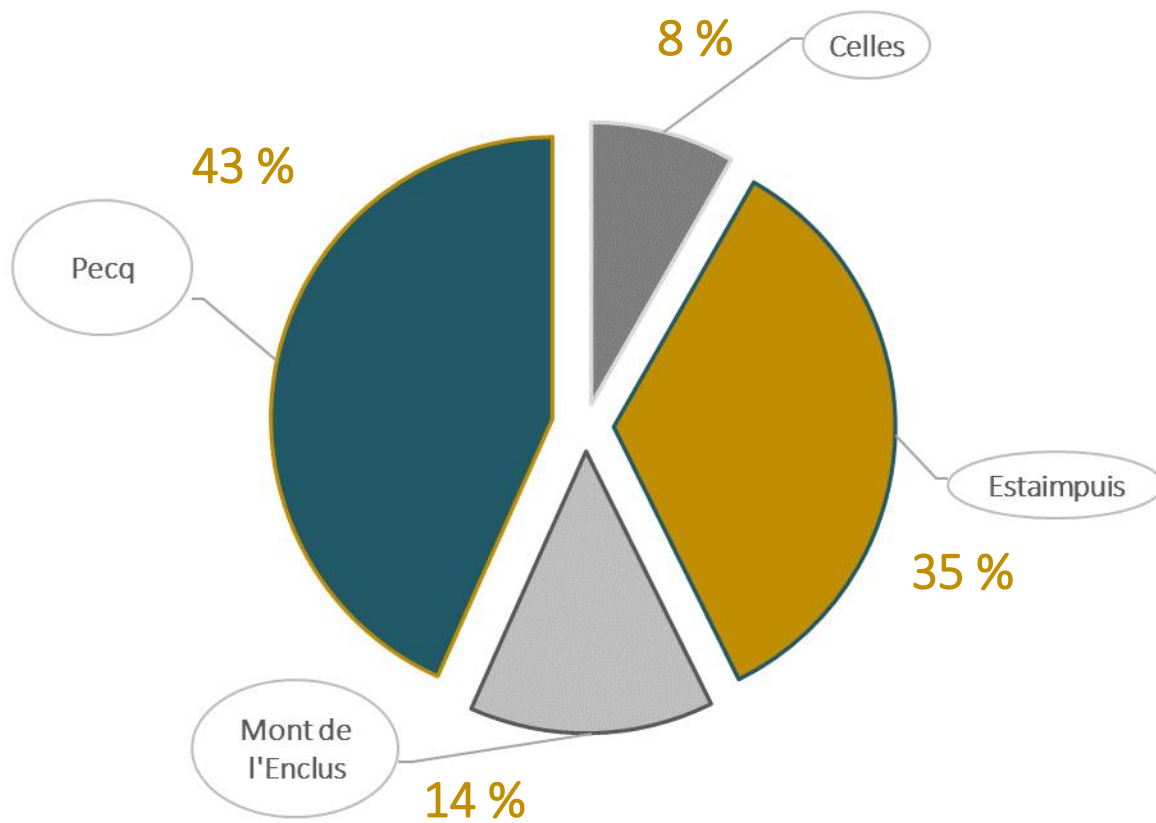



Circulation - Sécurité routière

Accidents

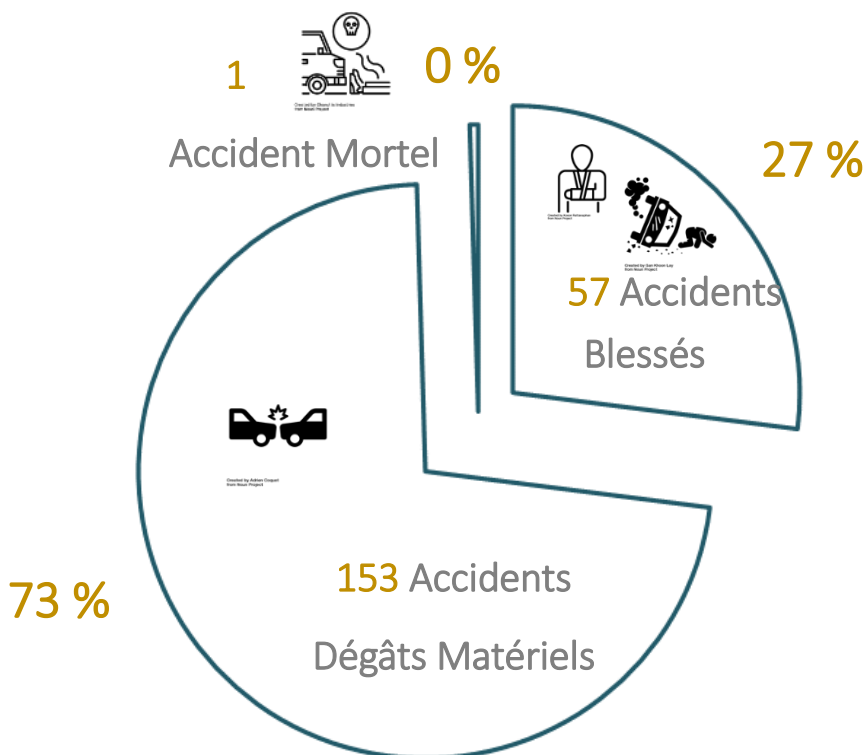

Évolution 2018 - 2021

Accidents Dégâts matériels

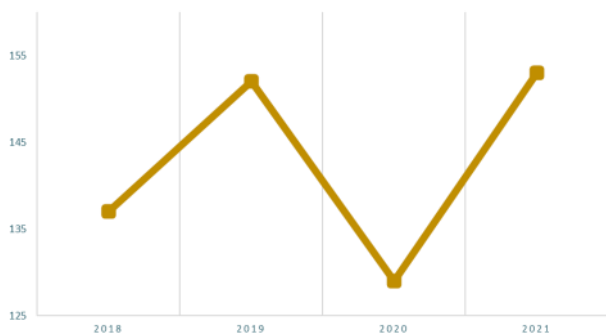

Accidents Blessés

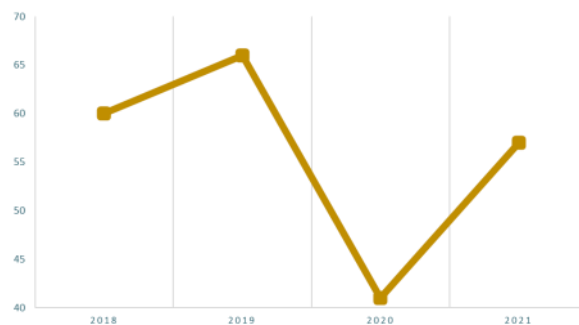

Accidents Mortels

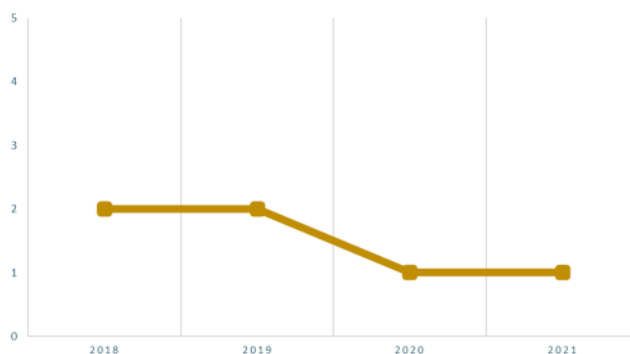

Répartition par commune
Accidents mortels

100 % Celles



Répartition par commune
Accidents avec blessés

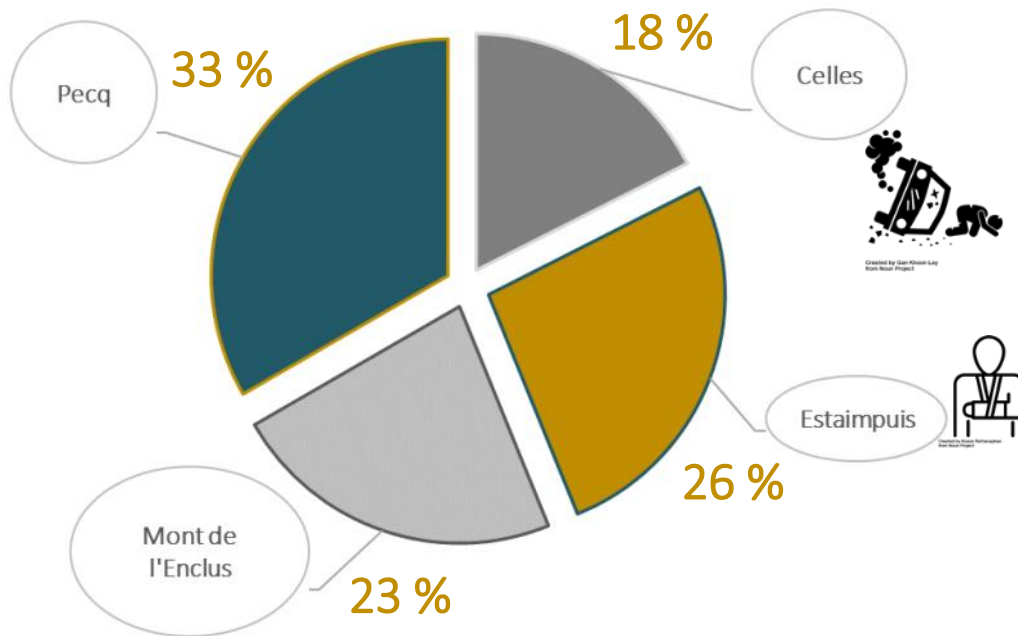

Répartition par commune
Accidents dégâts matériels

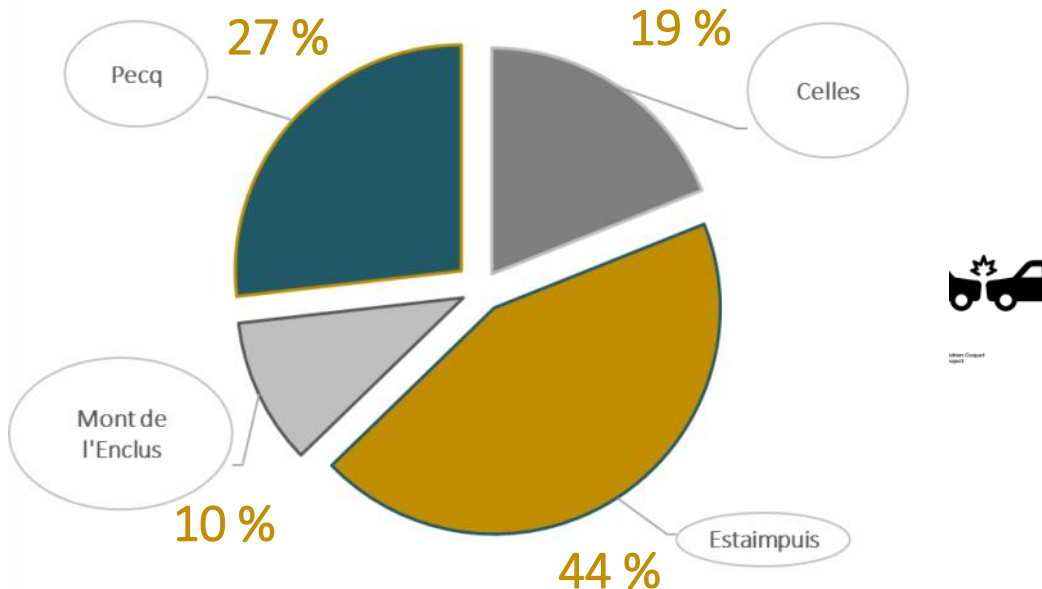

Radars fixes

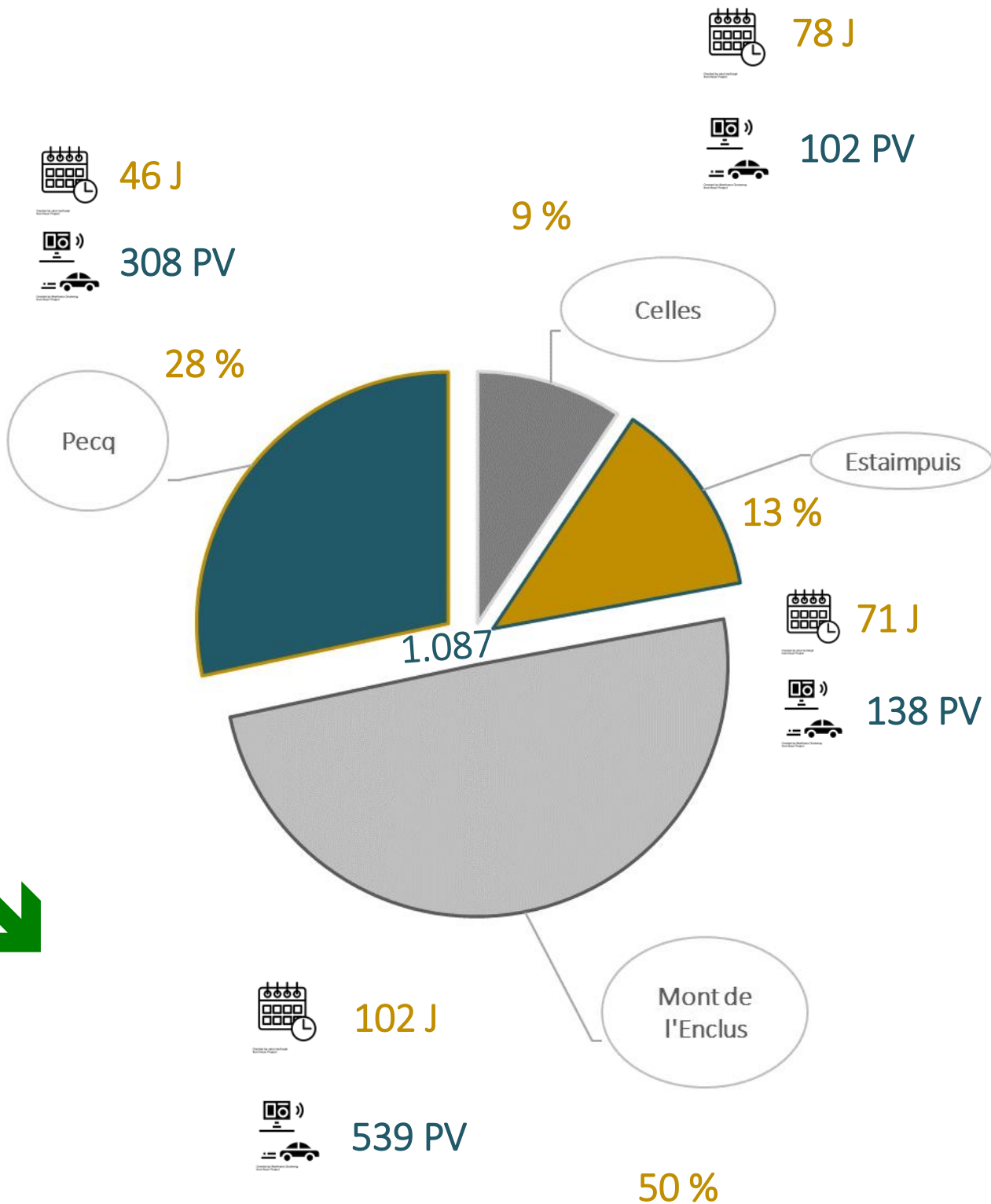

108 sorties



1.835 infractions rédigées

Radars mobiles

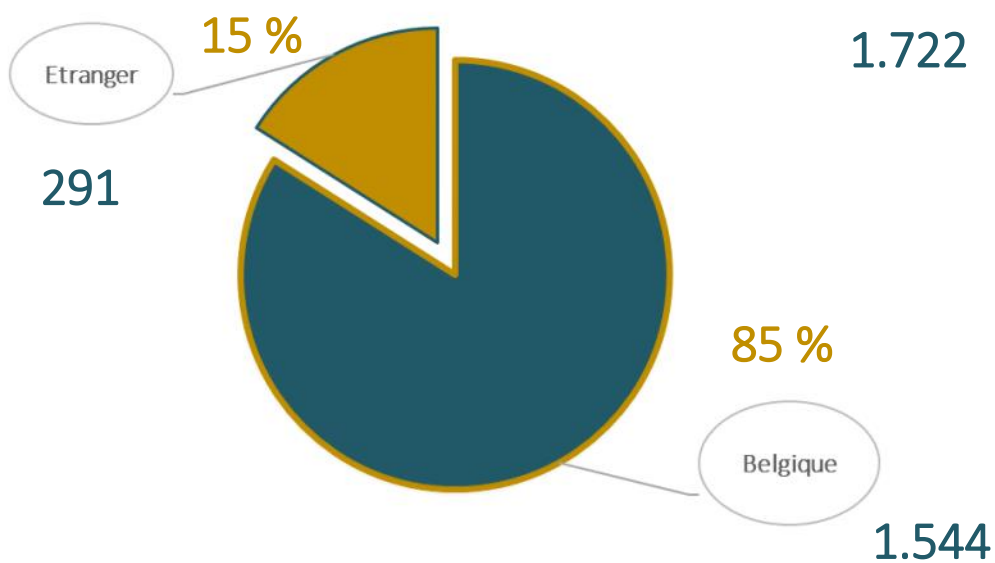
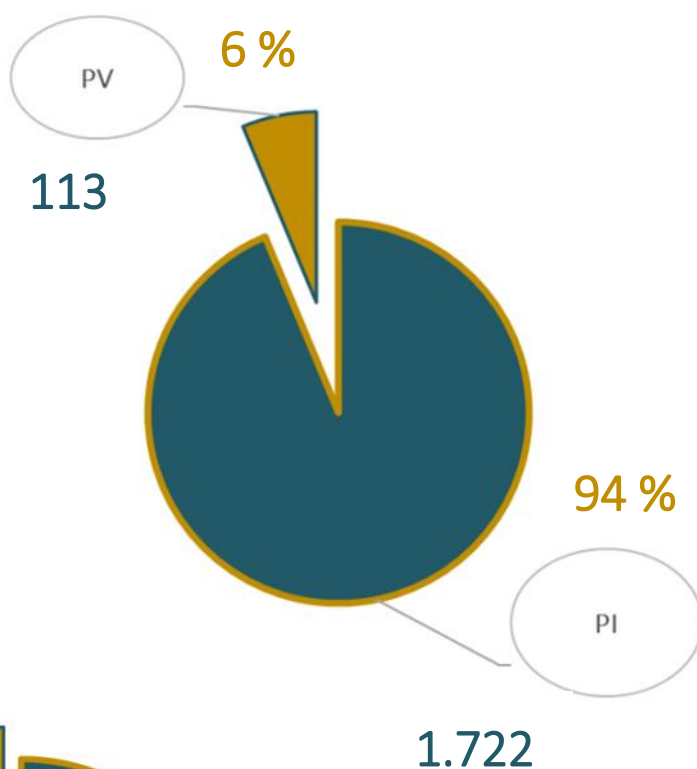



LIDAR

De janvier à Décembre 2021, **13 sorties** LIDAR ont été réalisées sur l'ensemble de notre zone de police :



12 sorties soit **84 jours** de contrôle

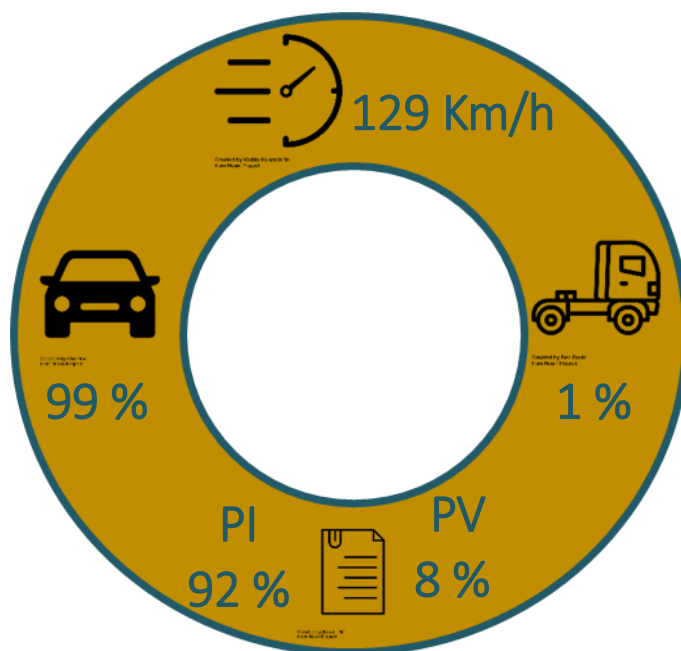
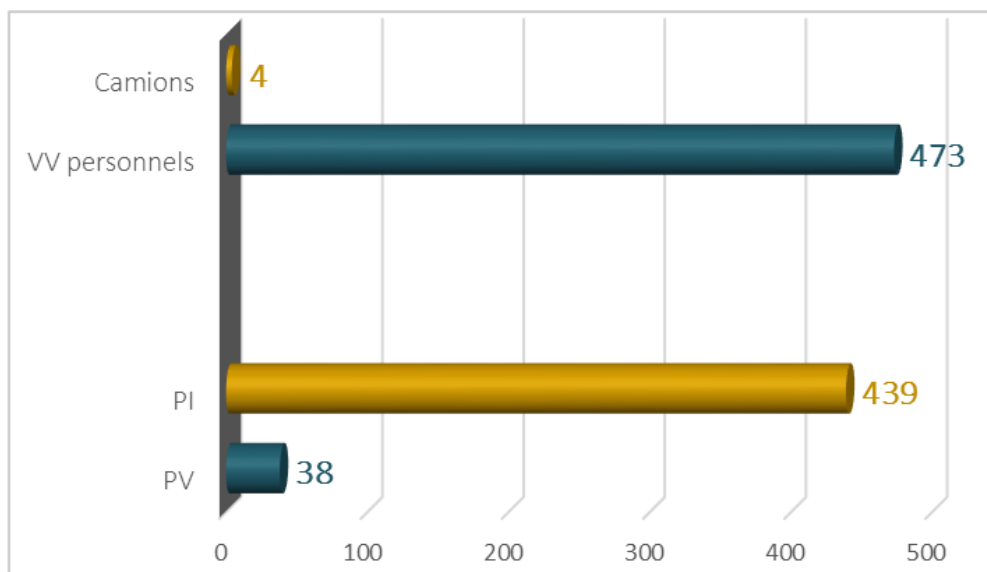



LIDAR



1 sortie soit 7 jours de contrôle

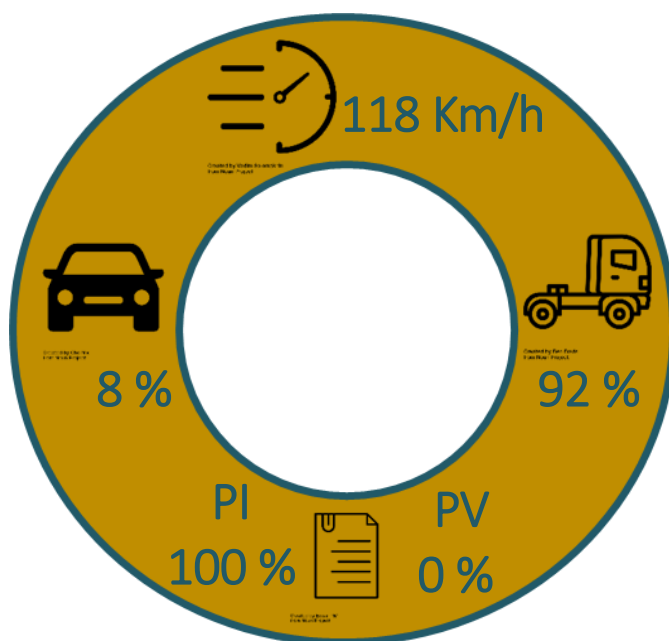
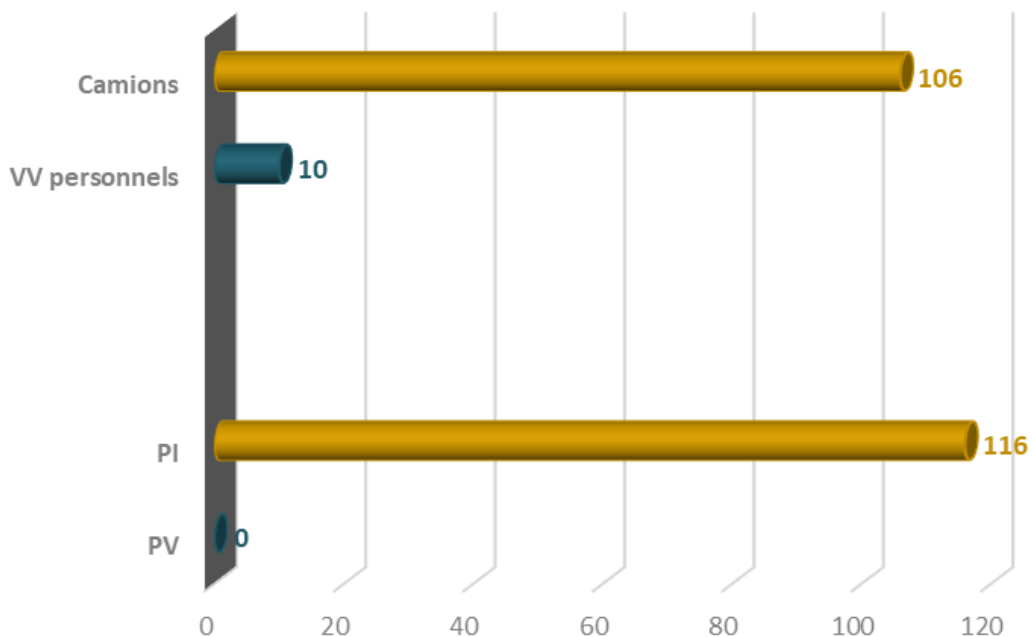

Coopération transfrontalière



Relance des projets en matière de coopération transfrontalière suspendus durant la crise sanitaire:

- Mise à disposition d'une base documentaire accessible à l'ensemble des collaborateurs du bassin 2;
- Création d'une cartographie commune + l'élaboration d'un annuaire des services respectifs sur base d'organigrammes;
- Élaboration et structuration d'un module de formation transfrontalier;
- Mise en place de patrouilles mixtes programmées et de contrôles miroirs.



Lexique

A

Adm : Personnel administratif

A.M.. : Arrêté Ministériel

C

CIA : Carrefour d'information d'arrondissement
(SICAD)

CirConnect: Logiciel d'encodage - circulation

CSIL : Cellule de sécurité intégrale locale

D

DOS: Dossier d'enquête

E

EPO : Enquête policière d'office

EPOI : Enquête policière d'office à charge d'inconnu

ETP : Équivalent temps plein

I

ICT : Information and communication technology

INPP : Inspecteur principal de police

ISLP : Séries de logiciels utilisés par la police

L

Lidar : Radar fixe

O

OC : Observation contrôlée

OCR-F-D : Office central pour la répression
de faux- section documents

OP : Ordre public

Ops : Personnel opérationnel

P

Perex : Permanence d'exploitation

PI : Perception immédiate

PV : Procès-verbal

PVA : Procès-verbal d'avertissement

PVS : Procès-verbal simplifié

R

RIR : Rapport d'information

S

SAC : Sanction administrative

SLR : Service local de recherche

T

TAM : Technique d'audition de mineur

V

Vales : Zone de police du Val de l'Escaut





La police locale du Val de l'Escaut au quotidien sur



Pour de plus amples renseignements, nous sommes à votre service.

Contact / Editeur responsable:

Dominique DEBRAUWERE | Commissaire divisionnaire
+32 (0) 69 532 930

Conception / Rédaction :

Ann-Christie DELAUNOY | Consultante
+32 (0) 69 532 931

Mise en page / Photos :

Photos : © police du Val de l'Escaut / Police fédérale DRI
Ce document est disponible en version numérique sur notre site web.





Police locale du Val de l'Escaut (ZP 5320)
Rue de Courtrai 40
7740 PECQ
+32 (0) 69 532 930
www.policelocale.be/5320

