



ZONE DE POLICE LA LOUVIÈRE

Rapport d'activités 2017



*Ensemble pour mieux
servir et protéger*

GLOSSAIRE DES ABRÉVIATIONS

Ops : Cadre Opérationnel

Calog : Cadre Administratif et Logistique

CDP : Commissaire Divisionnaire de Police

CP : Commissaire de Police

INPP : Inspecteur Principal de Police

INPPS : Inspecteur Principal de Police Spécialisé

INP : Inspecteur de Police

Agt : Agent de Police

TAM : Technique d'audition des mineurs

PV : Procès-verbal

PI : Perception immédiate

SAC : Sanction Administrative Communale

SER : Service Enquêtes et Recherches

MP : Membre du personnel

MROP : Maintien et Rétablissement de l'Ordre Public

SAPV : Service d'Assistance Policière aux Victimes

VIF : Violences intrafamiliales

PZS : Plan Zonal de Sécurité

DPQ : Direction de la Police de Quartier

SCA : services centraux d'accueil

UMSR : Unité de Mobilité et de Sécurité Routière

DIROPS : Direction des Opérations

SACI : Service Audit et Contrôle Interne



MOT DU CHEF DE CORPS/EDITO

L'année 2017 aura été particulièrement marquée par la réorganisation de la Zone de Police en septembre, suite à ma prise de fonction au 1er décembre 2016.

Les problèmes de recrutement, essentiellement liés à une politique de réduction de dépenses budgétaires au niveau fédéral pour la formation d'aspirants, constituent une difficulté récurrente pour notre Zone de Police. Cette situation devrait perdurer jusque fin 2018 où, via l'application de mesures à l'égard de zones déficitaires, des renforts spécifiques nous seront octroyés (9 INP).

Malgré les problèmes de capacité, le taux d'absentéisme le plus bas (hors absence de longue durée) depuis 5 ans (moyenne de 16 jours/an par membre du personnel) constitue une donnée encourageante.

Globalement, les activités de la Zone de Police sont en hausse malgré cette situation et les chiffres de la criminalité sont, pour la majorité, à la baisse. Ces résultats s'appuient sur une synergie totale avec les autorités judiciaires.

L'année 2018 devra nous permettre d'analyser les effets de la réorganisation et la possibilité de consolider l'organisation et/ou de procéder à des ajustements.

Je remercie l'ensemble du personnel ainsi que les autorités pour la confiance qu'elles m'accordent et je vous souhaite une bonne lecture.



NOMENCLATURE DE LA ZONE DE POLICE

RESSOURCES HUMAINES



NOMBRE DE MEMBRES DU PERSONNEL

- >> 240 Opérationnels
- >> 62 Cadre administratif et logistique

- >> 3 Commissaires Divisionnaires de Police
- >> 18 Commissaires de Police
- >> 51 Inspecteurs Principaux de Police
- >> 141 Inspecteurs de Police
- >> 30 Agents de Police
- >> 6 Niveau A
- >> 8 Niveau B
- >> 14 Niveau C
- >> 34 Niveau D

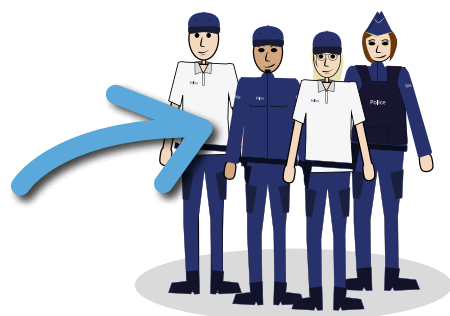

33 ARRIVÉES



23 DÉPARTS

- Dont entre autres
- >> 4 pensionnés
 - >> 16 mobilités vers autres Zones de Police

ÂGE MOYEN 46 ANS



RÉPARTITION HOMME/FEMME



- Cadre ops :
- >> 61 % hommes
 - >> 39 % femmes



- Calog :
- >> 37 % hommes
 - >> 63 % femmes



- Ensemble du corps :
- >> 56 % hommes
 - >> 44 % femmes



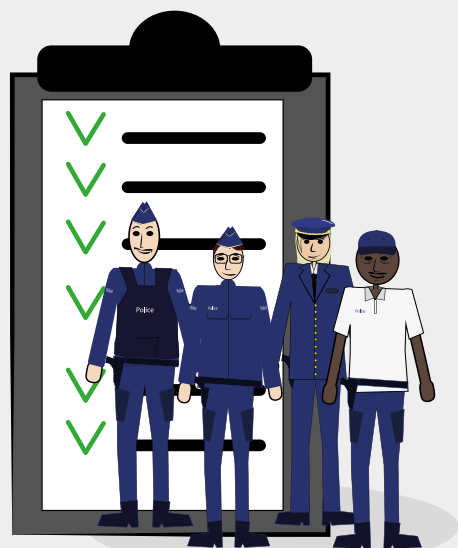

HEURES DE FORMATION

- >> Formations internes police : 3656 heures
- >> Formations externes : 614 heures
- >> GPI 48 (formation locale) : 3200 heures

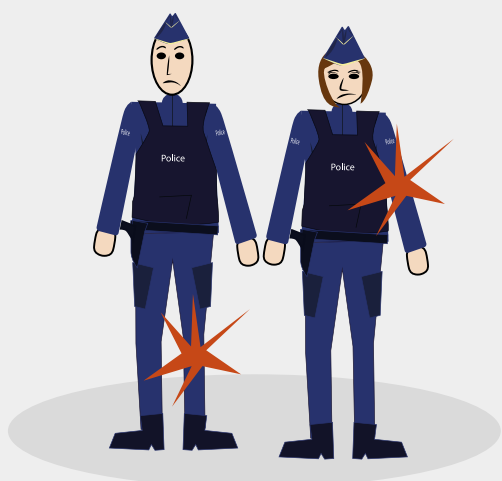

INDISPONIBILITÉS

- >> Moyenne de jours d'absence par personne (maladies et accidents de travail) : 16 jours
- >> 45 jours d'accident de travail
- >> 41 membres du personnel victimes d'un accident de travail



- ## PERSONNEL SPÉCIALISÉ
- >> 9 membres du personnel formés en techniques d'audition de mineurs
 - >> 18 détenteurs du brevet judiciaire
 - >> 17 moniteurs en maîtrise de la violence
 - >> 1 maître-chien

NOMENCLATURE DE LA ZONE DE POLICE

RESSOURCES MATÉRIELLES



INFRASTRUCTURE
4 BÂTIMENTS



MATÉRIEL ET CHARROI



60 VÉHICULES
(voitures /combis)

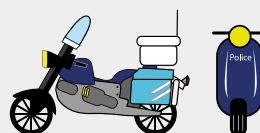

5 MOTOS
49 CYCLOMOTEURS



160 RADIOS



217 PC

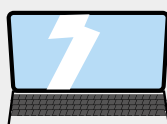

25 LAPTOP



30 TABLETTES



**31 CAMÉRAS
URBAINES**

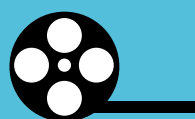

**1 LOCAL DE
VIDÉO-SURVEILLANCE**



2 RADARS FIXES



1 RADAR MOBILE



**2 LOCAUX D'AUDITION
VIDÉO-FILMÉE**



1-ABC 000

1 ANPR MOBILE
(SYSTÈME DE RECONNAISSANCE
AUTOMATIQUE DES PLAQUES)

QU'A FAIT LA POLICE LOUVIÉROISE EN 2017



7470 HEURES
de formation



415
personnes
(libérés et détenus)
surveillées



25870
PV judiciaires



576
Arrestations judiciaires



14947
Interventions

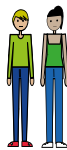

20933
personnes se présentant
à l'accueil



480
Arrestations
administratives

ZONE DE POLICE DE LA LOUVIÈRE



>> 240 Policiers et 62 Calog

CHIFFRES CLÉS

DE LA ZONE DE POLICE

	2012	2013	2014	2015	2016	2017
PV initiaux	9834	9629	10729	10235	10640	11023
PV subséquents	12406	14071	12923	12558	14757	14847
Apostilles	12531	15034	12611	12210	13718	11673
PV accident initiaux	1139	999	1034	1013	1101	1326
PV accident subséquents	975	921	844	823	944	847
PV Roulage	4068	4774	4597	4640	4591	4679
PI (perception immédiate)	14153	15629	15448	10269	10150	5190
Sanction Administrative Communale	1323	978	589	533	5000	3748

CRÉATION DE NOUVEAUX SERVICES EN 2017

En septembre 2017, la Zone de Police a vécu une modification de son organigramme entraînant la création de plusieurs services et/ou directions :

- Service Intervention : Les patrouilleurs, qui se trouvaient en Secteur et qui assuraient les équipes Loupol, mais aussi des tâches de proximité, ont été regroupés et centralisés dans un service unique qui prend en charge les missions d'intervention
- Direction de l'Information et de la Police Judiciaire (DIPJ) : cette direction est chargée de coordonner et de gérer toute l'activité judiciaire de la Zone de Police
- Service libérés conditionnels chargé de la surveillance des libérés et des détenus (mesures probatoires, bracelets électroniques, mesures alternatives, ...). Ce service dépend de la DIPJ.
- Service apostilles
- Le service Famille-Jeunesse, dont les membres étaient répartis dans les secteurs, a été scindé en deux volets : un volet protectionnel dépendant toujours de la proximité, du quartier et un volet judiciaire, rattaché au Service Enquêtes et Recherches (SER)

QU'A FAIT LA POLICE LOUVIÉROISE EN 2017

CHIFFRE DES 7 FONCTIONNALITÉS PRINCIPALES

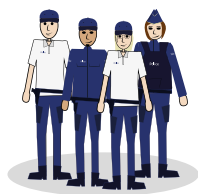

Accueil (accueil physique et téléphonique de la Zone de Police)

28 membres du personnel
20 933 personnes se présentant à l'accueil
4112 PV initiaux
704 PV subséquents
110 apostilles



Intervention (service qui a été réorganisé en septembre 2017)

72 membres du personnel
14947 interventions
3763 PV initiaux
2765 PV subséquents
662 sanctions administratives communales
1625 apostilles



Quartier

27 gestionnaires de quartier, 4 gradés, 4 maisons de police
1916 PV initiaux
5913 PV subséquents

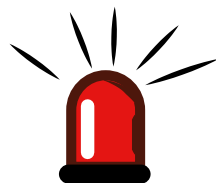

18 427 heures de travail de quartier
1557 heures d'enquêtes extérieures de quartier
6150 domiciliations
6231 apostilles
210 rapports à l'autorité
76 revisites dans le cadre du plan d'action Vol Qualifié Habitation



Recherche

29 membres du personnel
4 sections
1019 dossiers

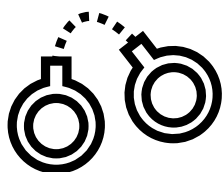

4210 PV rédigés
196 perquisitions
49 mandats d'arrêt



1398 auditions
535 élucidations
207 privations de liberté



Saisies
25 saisies d'argent pour un montant de 24251 €
557 saisies de stupéfiants pour un poids total de 9,5 kg
12 armes à feu
21 véhicules

Roulage

29 membres du personnel

Vitesse



492107 véhicules contrôlés
1642 PV radar mobile
2453 PV radar fixe



2133 PV (sanctions administratives communales et perceptions immédiates) pour stationnement dangereux (handicapé, double file, passage piéton, trottoir)
2295 SAC (arrêt et stationnement)



357 PV pour alcool au volant
829 PV pour utilisation du GSM au volant
2707 PV pour non-port de la ceinture

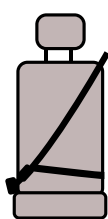

Nombre d'accidents

1669 accidents dont 42 concernant des piétons et 17 des cyclistes

Maintien et Rétablissement de l'Ordre Public

11 services d'ordre football

23 services d'ordre carnivals & soumonces

38 services d'ordre divers (kermesses, braderies, ...)

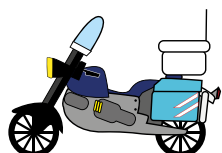

Service d'Assistance Policière aux Victimes

2 membres du personnel

449 prises en charge

156 Violences intrafamiliales (priorité du Plan Zonal de Sécurité)

36 dossiers de morts violentes

123 dossiers de suivi de victimes de vols/agressions/menaces

CRIMINALITÉ 2017

ÉVOLUTION DES TYPES DE FAITS PAR ANNÉE DEPUIS 2013

Diminution progressive du nombre de faits depuis 2014.
Diminution des vols et plus spécifiquement : les vols in/ up, les vols dans bâtiments publics, vols dans commerces et vols dans habitations au sens strict.

Augmentation des outrages, des dépôts clandestins, des dossiers garage, des vols à l'étalage, des vols par ruse.

CATÉGORIE OLDI	2013	2014	2015	2016	2017	%2016-2017	%2013-2017
Agissements suspects	314	322	874	420	551	31,2%	75,5%
Autres infractions	2064	2176	1981	1899	1521	-19,9%	-26,6%
Circulation	3046	3005	2978	3142	2991	-4,8%	-1,8%
Délits contre la propriété	1253	1323	1342	1354	1034	-23,6%	-17,5%
Délits contre l'autorité publique	56	50	49	82	74	-9,8%	32,1%
Délits contre l'intégrité physique et les mœurs	992	1097	998	956	1086	13,6%	9,5%
Délits financiers et économiques	283	259	234	248	253	2,0%	-10,6%
Faux et usages de faux et délits assimilés	60	89	74	153	80	-47,7%	33,3%
Lois spécifiques (stupéfiants, armes, protection jeunesse, environnement, législation sur commerces et travail,...)	1413	1639	1519	1609	1471	-8,6%	4,1%
Dont stupéfiants	69	122	95	88	134	52,3%	94,3%
Menaces	675	713	702	611	362	-40,8%	-46,4%
Troubles	3193	3311	3139	3027	2654	-12,3%	-3,2%
Vols	2742	3274	3159	3027	2654	-12,3%	-3,2%
TOTAL	16091	17258	16449	16505	14947	-9,4%	-7,1%



LES QUALIFICATIONS LES PLUS FRÉQUENTES EN 2017 SONT :

- >> Les délits contre la famille et/ou l'enfant (1333 faits)
- >> Les troubles entre voisins (1109)
- >> Les accidents dégâts matériels sans délit de fuite (869)
- >> Les troubles à la tranquillité publique (784)
- >> Les VIF (542)
- >> Et les vols in/up (511)

LES QUALIFICATIONS SUIVANTES MONTRENT DES BAISSÉS PLUS FORTES EN 2017 :

- >> Dégradation de véhicules
- >> Vandalisme
- >> Rébellion
- >> Ivresse
- >> Troubles liés aux cafés
- >> Extorsion
- >> Vols dans bâtiments publics
- >> Vols dans commerce
- >> Vols dans habitation sens strict
- >> Vols de motos/cyclos
- >> Les vols in/up



ANALYSE ANNUELLE DES PRIORITÉS DU PLAN ZONAL DE SÉCURITÉ

PLAN ZONAL DE SÉCURITÉ (PZS)

PRIORITÉS

1. Sécurité routière
2. Vols habitations, commerces et autres bâtiments
3. Troubles à la vie communautaire/criminalité de rue
4. Violences intrafamiliales

POINTS D'ATTENTION

Le radicalisme
La fraude sociale et fiscale

LES ACCIDENTS

TYPE DE FAIT	2013	2014	2015	2016	2017
Accident blessé sans délit de fuite	164	192	163	198	172
Accident blessé avec délit de fuite	23	28	17	27	24
Accident DM sans délit de fuite	878	855	897	878	869
Accident DM avec délit de fuite	652	623	612	625	601
Accident mortel sans délit de fuite	1	3	1		3
Accident mortel avec délit de fuite			1		
TOTAL GÉNÉRAL	1718	1701	1691	1728	1669
ÉVOLUTION		-1%	-0,6%	+2,2%	-3,4%

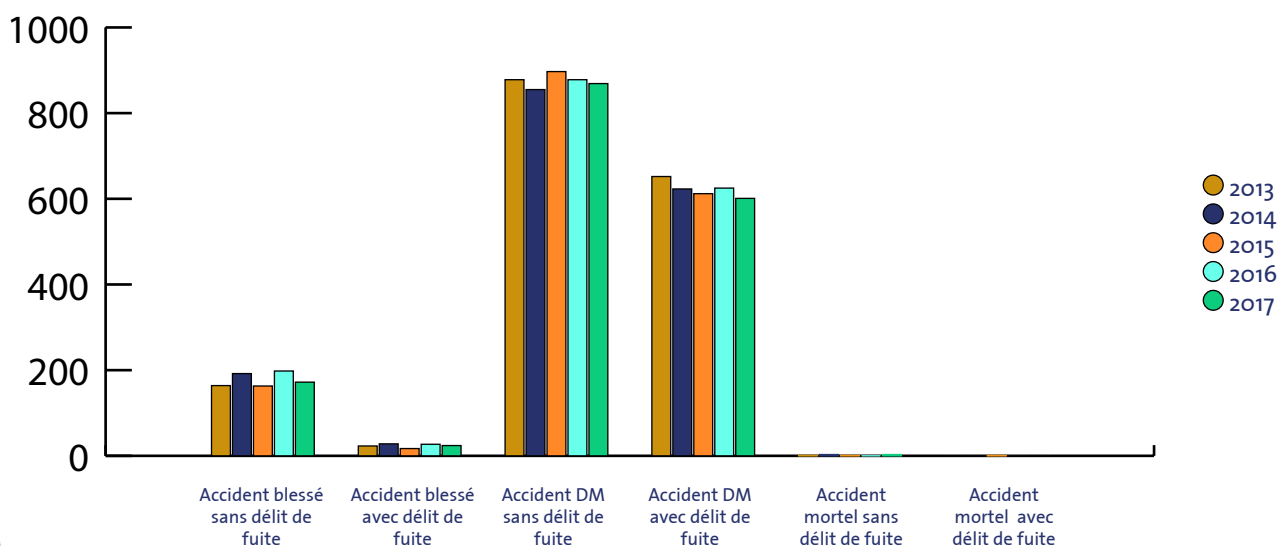

LES TROUBLES À LA TRANQUILLITÉ PUBLIQUE

TYPE DE FAIT	2013	2014	2015	2016	2017
Troubles sans tapage	952	961	745	709	769
Troubles avec tapage	33	32	19	14	15
Troubles à l'ordre public	1	4	2	2	7
TOTAL GÉNÉRAL	986	997	766	791	791
ÉVOLUTION		+1,1%	-23,2%	-5,4%	+9,1%

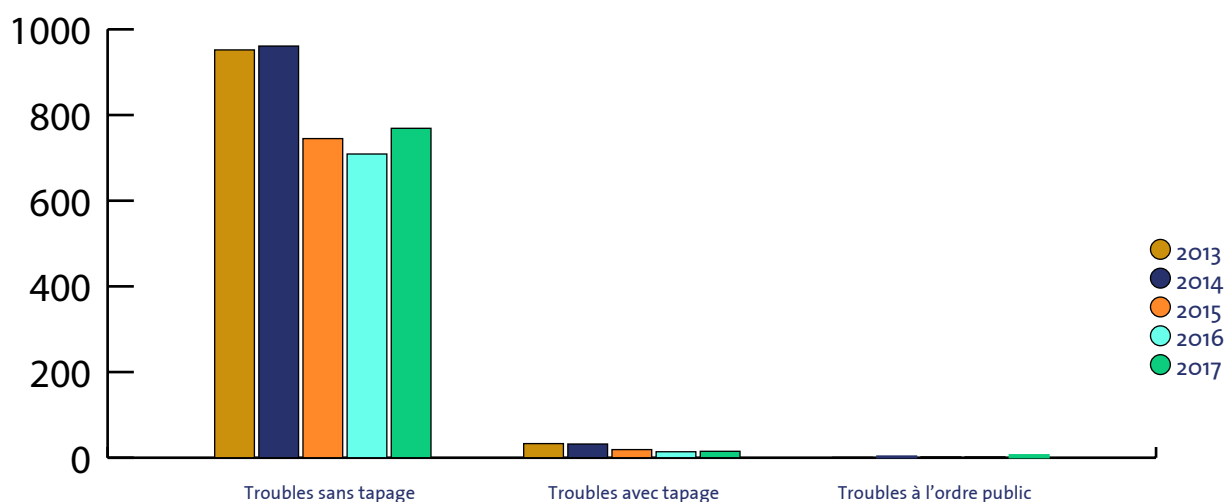

LES VOLS DANS HABITATIONS, COMMERCES ET AUTRES BÂTIMENTS

TYPE DE FAIT	2013	2014	2015	2016	2017
Vol - vol dans un autre bâtiment	120	130	135	145	162
Vol - vol dans bâtiment public	38	74	67	126	47
Vol - vol dans commerce	102	130	94	118	86
Vol - vol dans habitation - sens large	164	206	140	170	170
Vol - vol dans habitation - sens strict	546	652	774	565	446
TOTAL GÉNÉRAL	970	1192	1210	1124	911
ÉVOLUTION		+22,9	+1,5%	-7,1%	-19,0%

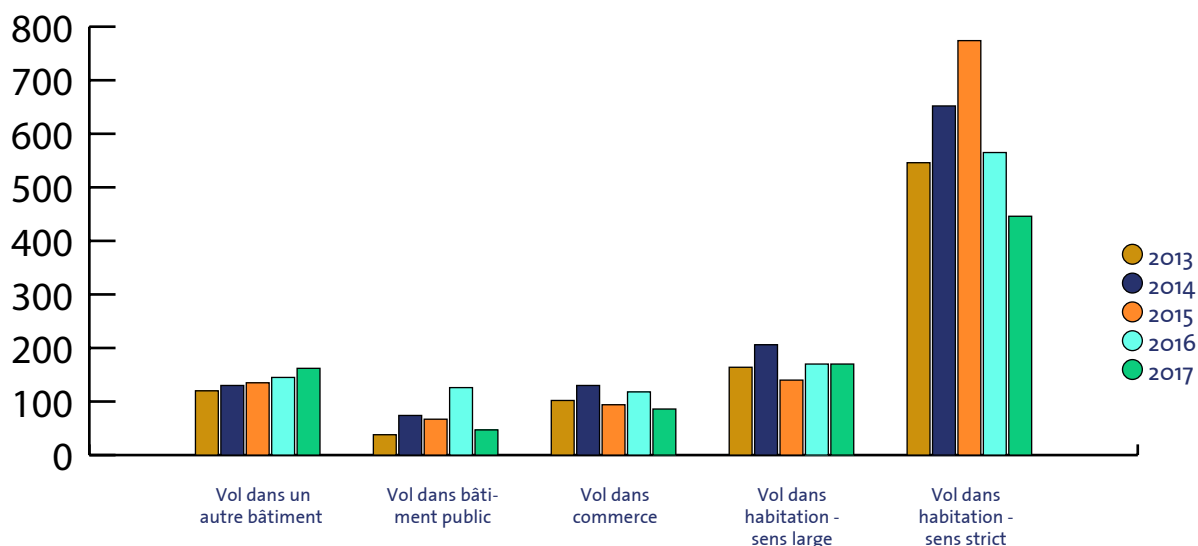

LES VIOLENCES INTRAFAMILIALES

TYPE DE FAIT	2013	2014	2015	2016	2017
Honneur et violence intrafamiliale					1
Violence intrafamiliale dans le couple	431	448	453	404	399
Violence intrafamiliale envers autre membre	45	71	73	95	59
Violence intrafamiliale envers descendants	14	29	36	52	42
TOTAL GÉNÉRAL	490	548	562	551	501
ÉVOLUTION		+11,8%	+2,6%	-2,0%	-9,1%

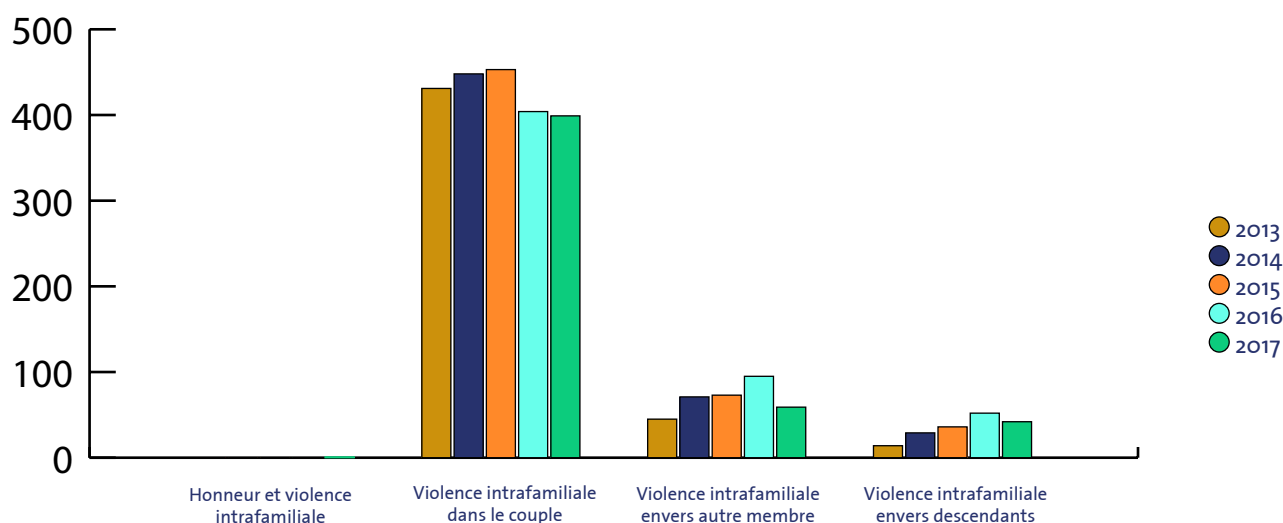

AUTRES RÉSULTATS DU CORPS

SANCTIONS ADMINISTRATIVES COMMUNALES

SERVICES ET SECTEURS	2013	2014	2015	2016	2017
Service Unité Verte	234	155	138	66	57
DPQ	505	224	186	1389	351
Service Intervention					662
Service Apostilles					2
SCA	68	31	7	38	22
Groupe India	149	155	189	359	210
UMSR	16	22	13	3143	2295
DIROPS	0	0	0	0	4
SER	6	1	0	3	5
SACI	0	0	0	0	0
Chef de Corps	0	0	0	0	2
Autres	0	1	0	2	138
TOTAL GÉNÉRAL	978	589	533	5000	3748



SERVICES CAMÉRAS

4 employés

Voici les résultats des différentes observations (visionnages des caméras) pour ce service.

Sur demande

	POSITIF	NÉGATIF	TOTAL
2015	280	129	409
2016	158	120	278
2017	108	105	213

Observations d'initiative

	POSITIF	NÉGATIF	TOTAL
2015	510	123	633
2016	434	91	525
2017	231	57	288

Communication

FACEBOOK	NOMBRE D'ABONNÉS	NOMBRE DE PUBLICATIONS	NOMBRE DE MESSAGES	PARTAGE DE PUBLICATIONS	MENTION J'AIME DE PUBLICATION	COMMENTAIRES DES PUBLICATIONS
2016	3800	176	196			2654
2017	5400	207	205	8715	13589	2654

TWITTER	NOMBRE D'ABONNÉS	NOMBRE DE TWEET	SITE INTERNET	NOMBRE DE PUBLICATIONS
	3800	176		
2017	5400	207		59

ORGANIGRAMME DE LA POLICE LOCALE DE LA LOUVIÈRE

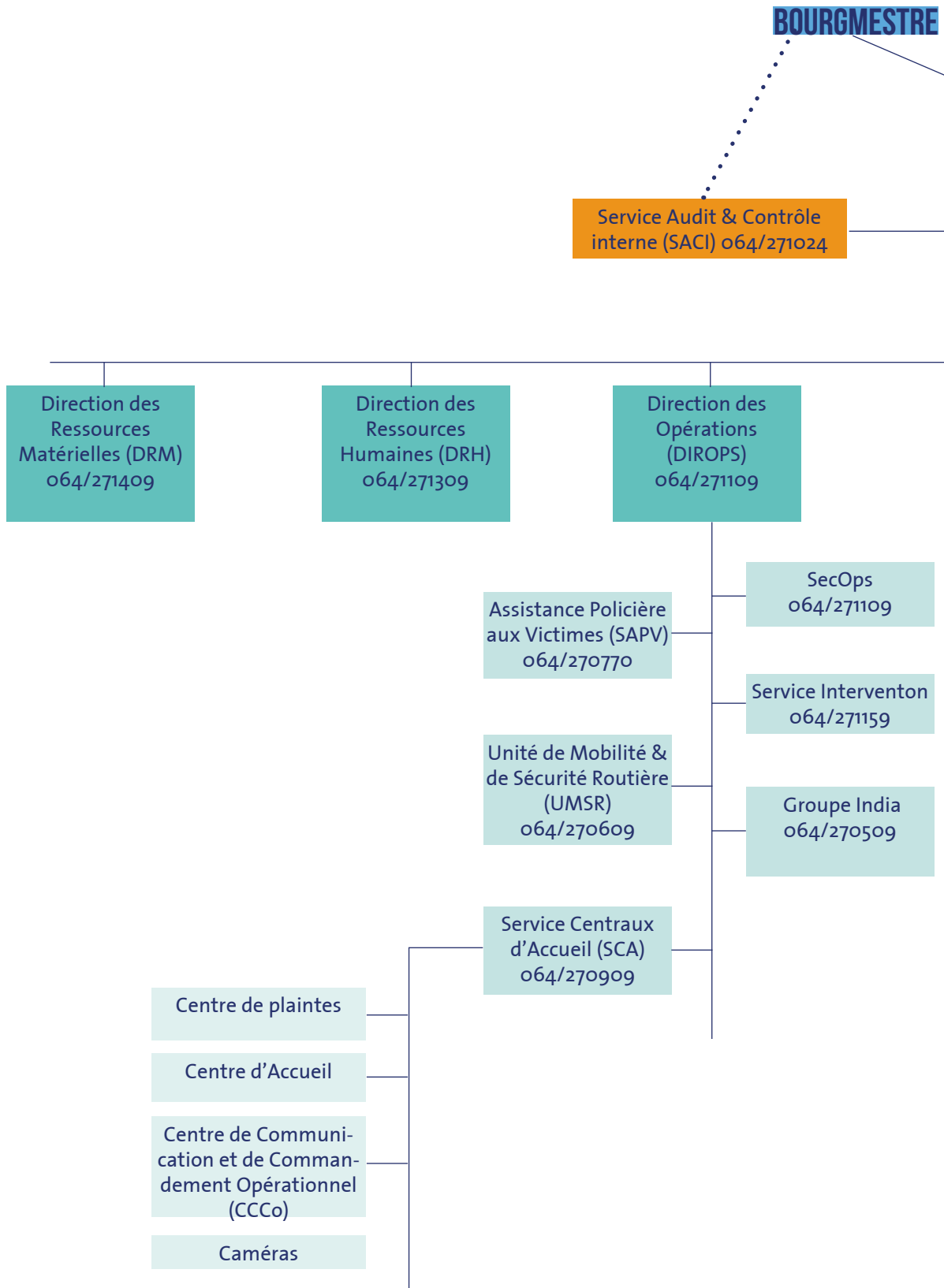

PROCUREUR DU ROI

CHEF DE CORPS

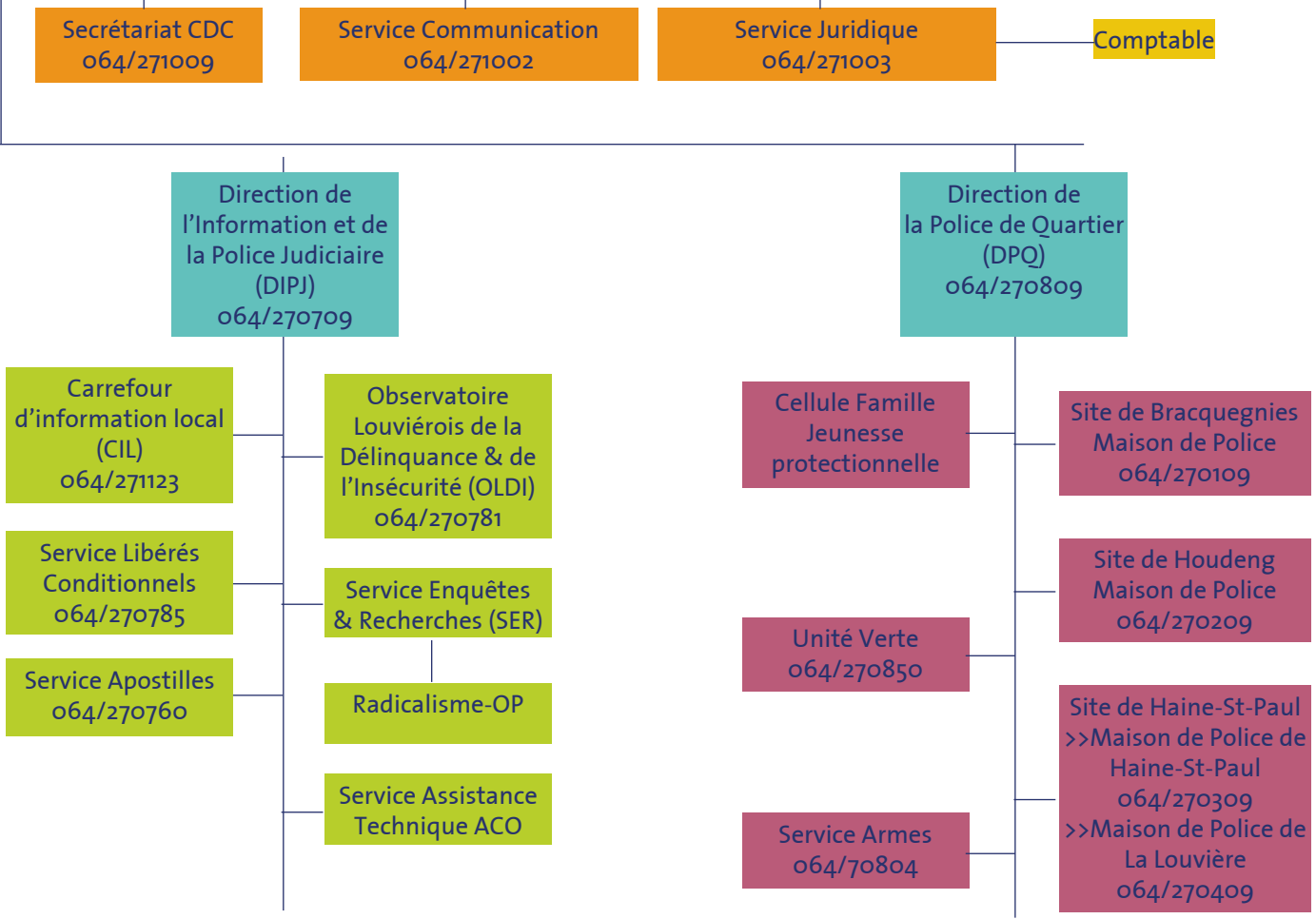

Ensemble pour mieux servir et protéger



La police près de chez vous !
 Vos maisons de police et vos
 gestionnaires de quartier

MAISON DE POLICE DE BRACQUEGNIES

Place de Bracquagnies
 7110 Strépy-Bracquagnies
 064/270109
 ZP.LaLouviere.Quartier.Ouest@police.belgium.eu

Q11 Boussoit | INP Keffer Mélanie 064/270112
 Q12 Maurage | INP Greco Maria 064/270112
 Q13 Trivières | INP Kassem Ben - Hamou Malika 064/270113
 Q14 Terril St | Alphonse INP Dhainaut Joël 064/270114
 Q15 Tombou | 064/270116 - 064/270114
 Q16 Coron d'En Haut | INP Laurent Véronique 064/270114 - 064/270115

MAISON DE POLICE DE HAINE-ST-PAUL

Place de Haine-St-Paul
 7100 Haine-St-Paul
 064/270309
 ZP.LaLouviere.Quartier.Sud@police.belgium.eu

Q31 Déportation | INP Ganty France 064/270314
 Q32 Jolimont INP | Barba Letizia 064/270313
 Q33 Redemont | INP Serafino Morwena 064/270313
 Q34 Haine St Pierre | INP Hamaide Nathalie 064/270314
 Q35 Chaussée de Mons | INP Bosquillon Frédéric 064/270311
 Q36 Saint-Vaast Village | INP Dubuisson Cindy 064/270311
 Q37 Cité Jardin | INP Coquereau Daniel 064/270312

MAISON DE POLICE DE HOUDENG

356, chaussée Paul Houtart
 7110 Houdeng-Goegnies
 064/270209
 ZP.LaLouviere.Quartier.Nord@police.belgium.eu

Q21 Bois-du-Luc | INP Foti Jennifer 064/270211
 Q22 Radio Hainaut | INP Tricot Philippe 064/270212
 Q23 Houtart | INP Robinet Christelle 064/270217
 Q24 Pont du Sart | INP Delnatte Bernard 064/270214
 Q25 Quartier des Anglais | INP Rasseau René 064/270215
 Q26 Besonrieux | INP Vérité Stéphanie 064/270216
 Q27 La Croyère | UNP Ulin Philippe 064/270218

MAISON DE POLICE DE LA LOUVIÈRE

Place de Haine-St-Paul
 7100 Haine-St-Paul
 064/270409
 ZP.LaLouviere.Quartier.Centre@police.belgium.eu

Q41 La Closière | INP Leonzi Frederico 064/270414
 Q42 Hamoir | INP Bayot Serge 064/270413
 Q43 La Flache | INP Sergeant Colette 064/270413
 Q44 Tivoli | INP Quenon Laurent 064/270412
 Q45 Baume | INP Collon Laetitia 064/270412
 Q46 Bouvy | INP Vanspitael Vanessa 064/270411
 Q47 Bocage | INP Riviezzo Marie 064/270414





NUMÉROS EN CAS D'URGENCE 101 OU 064/270000

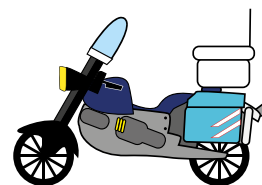
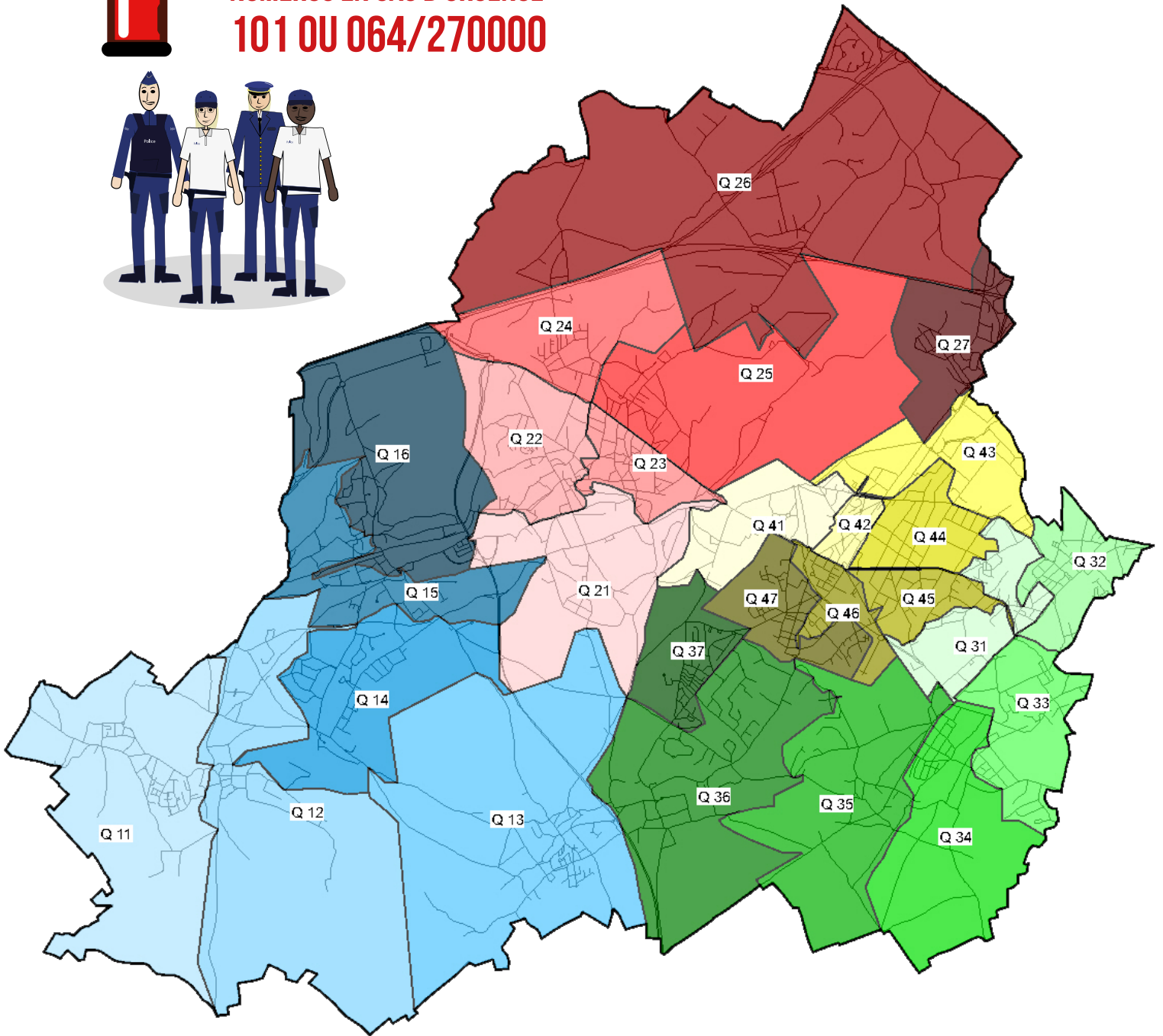



 **Police**
La Louvière 

The image shows a close-up of the front door of a white police car. The door features a blue logo consisting of a stylized flame inside a circle, followed by the word "Police" in a bold, blue, sans-serif font. Below "Police" is the text "La Louvière" in a smaller, blue, sans-serif font. To the right of "La Louvière" is a blue shield-shaped crest containing a white horse and a sword. The car's side mirror is visible in the upper left, reflecting part of the car's interior. The background is slightly blurred, showing other vehicles and a road.





**ZONE DE POLICE
LA LOUVIÈRE**

Rapport d'activités 2017

*Ensemble pour mieux
servir et protéger*