

Politie-krant



DRINGEND POLITIEHULP NODIG? BEL 101!

Beste lezer,

Het nieuwe schooljaar is pas van start gegaan en dit zorgt voor grote drukte aan de schoolpoort. Voor en na schooltijd zijn er heel wat voetgangers, fietsers en auto's aanwezig en dit leidt soms tot onveilige situaties. Let goed op, hou je aan de regels en geef vooral het goede voorbeeld zodat elk kind zich veilig kan verplaatsen. De wijkinspecteurs en de gemachtigde opzichters houden alvast een oogje in het zeil om alles veilig te laten verlopen. Volg de tips die gegeven worden en laten we er samen een leuk en veilig schooljaar van maken!

De politiezone en de verschillende gemeentes zetten sterk in op digitalisering en dankzij de efficiënte samenwerking werd de procedure voor woonstcontroles geoptimaliseerd. Hierdoor worden gegevens snel en efficiënt uitgewisseld waardoor de procedure van een woonstcontrole voor burgers sneller zal verlopen. Dit zorgt voor een nog betere en professionelere dienstverlening aan onze burgers. Dankzij deze digitalisering wordt er ook bij de politiezone tijdswinst geboekt en krijgen wijkinspecteurs meer ruimte om nog meer aanwezig te zijn in hun wijk zodat ze voldoende aanspreekbaar zijn voor onze burgers.



Katrien Partyka

Burgemeester

Voorzitter politiecollege politiezone Getevelle



Stephan Gilis

Hoofdcommissaris

Korpschef politiezone Getevelle

Het nieuwe schooljaar ging alvast goed van start en ook als politiezone zorgen we mee voor de veiligheid aan de schoolpoort dankzij de aanwezigheid van onze wijkinspecteurs. We rekenen op de verantwoordelijkheid van éénieder om er mee voor te zorgen dat elk kind veilig naar school kan gaan. We geven alvast enkele tips mee die zorgen voor veilig verkeer aan de schoolpoort.

Als politiezone zetten we grote stappen in de verdere digitalisering met als doel een nog betere professionele dienstverlening aan onze burgers te kunnen aanbieden. Vanaf heden zullen woonstcontroles op een digitale manier afgehandeld worden waardoor de procedure aanzienlijk verkort wordt en de tijdswinst zorgt voor een grotere aanwezigheid van onze wijkinspecteurs in hun wijk.

In onze politiezone krijgen we vaak meldingen van verdwaalde/verloren dieren. Onze interventiedienst gaat steeds ter plaatse om deze dieren veilig te vangen en vervolgens te herenigen met haar/zijn baasje. Een loslopend dier op de openbare weg kan echter voor gevaarlijke situaties zorgen en daarom vragen we om steeds goed na te kijken of je tuin en/of huis voldoende omheind is zodat je huisdier niet kan ontsnappen.

VEILIG NAAR SCHOOL



Het nieuwe schooljaar is opnieuw van start gegaan en dit zorgt zowel voor als na schooltijd voor veel drukte op straat. Het kluwen van fietsers, kinderen die oversteken en ouders die met de wagen nog snel een parkeerplaats zoeken zorgt voor onveilige situaties.

Hoe breng je je kinderen met de auto veilig naar de schoolpoort?

- ⦿ Zoek niet naar de plek het dichtst bij de schoolpoort, maar parkeer je iets verder en wandel het laatste stuk.
- ⦿ Vertrek op tijd zodat je niet gehaast bent.
- ⦿ Stap als ouder eerst uit en laat je kinderen aan het voetpad uitstappen onder jouw begeleiding.
- ⦿ Let goed op als je de deur van je auto openzwaait.
- ⦿ Laat je kinderen bij het wandelen steeds aan de binnenkant van het voetpad lopen.
- ⦿ Maak je kinderen attent op mogelijke gevaren zoals openslaande autodeuren of auto's die de oprit van een woning kunnen verlaten.

Hoe steek je veilig over?

- ⦿ Gebruik steeds het zebrapad!
- ⦿ Kijk naar links en dan naar rechts. Kijk terug naar links en steek over.
- ⦿ Tijdens het oversteken kijk je nog eens naar rechts.
- ⦿ Steek over in één vloeiende beweging. Treuzel niet.
- ⦿ Steek niet overhaast over want dan kan je vallen.
- ⦿ Zorg dat bestuurders je zien en probeer oogcontact te maken met de bestuurders.
- ⦿ Steek nooit over tussen twee geparkeerde voertuigen. Bestuurders kunnen je dan niet of veel te laat zien.
- ⦿ Als fietser heb je geen voorrang op een zebrapad. Stap af en steek met je fiets aan de hand over.

Politiezone Getevallei houdt ook een oogje in het zeil aan de schoolpoort. Onze wijkagenten zullen op regelmatige basis aan de schoolpoort staan om mee te werken aan een veilige schoolomgeving! Hou je aan de regels zodat elk kind veilig naar school kan! **#SamenMetRespect**



Een snellere verwerking van woonstcontroles via de digitale app WoCoDo!

Politiezone Getevallei zet een volgende stap in het digitaliseringsproces en gebruikt vanaf heden de digitale applicatie WoCoDo om woonstcontroles af te handelen. Ook de gemeentes werken met hetzelfde systeem zodat gegevens voortaan efficiënter en sneller kunnen worden uitgewisseld en de ecologische voetafdruk wordt verkleind.

De politiezone kocht nieuwe tablets aan en de wijkinspecteurs werden opgeleid om met het nieuwe systeem te werken. Zo kunnen de wijkinspecteurs deze op het terrein gebruiken om de woonstcontrole af te handelen en de gegevens onmiddellijk te versturen. voor de wijkinspecteurs zodoende dat ze deze op het terrein kunnen gebruiken om de woonstcontrole af te handelen en de gegevens onmiddellijk kunnen versturen. Politiezone Getevallei voerde in 2021 ongeveer 4700 woonstcontroles uit en elk jaar wordt dit aantal groter.

Hoe ging het vroeger?



Elke burger die verhuist moet ingeschreven worden in de registers van de nieuwe gemeente en moet zijn/haar adreswijziging daar aangeven. Aansluitend moet de wijkinspecteur langsgaan om een woonstcontrole uit te voeren. Voor de digitale werkwijze, werden de noodzakelijke gegevens op papier uitgewisseld en dit nam veel meer tijd in beslag. De burger ging zijn/haar adreswijziging melden bij de gemeente, die vervolgens de aanvraagdOCUMENTEN bezorgde aan de politie. Deze documenten werden bij ontvangst ingeschreven en vervolgens doorgegeven aan de wijkinspecteur die de woonstcontrole ging uitvoeren. Nadat de wijkinspecteur een bezoekje had gebracht werden de formulieren opnieuw aan de gemeente overgemaakt om te bevestigen dat de aanvrager effectief op dat adres woont.

Hoe gaat het nu?

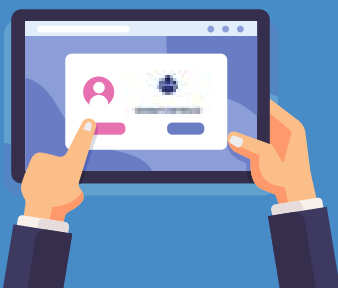

De aanvrager geeft zijn/haar adreswijziging door aan de gemeente waarna deze de aanvraag onmiddellijk via digitale weg doorstuurt naar de politiezone. De wijkinspecteur voert vervolgens de woonstcontrole uit en vult tijdens deze controle alle gegevens in via de app en stuurt deze direct door na naar de gemeente. Op deze manier wordt de gemeente in kennis gesteld dat de woonstcontrole werd uitgevoerd en het dossier dus afgerond kan worden. De app synchroniseert zodat de bevolkingsdienst van de gemeente en onze politiediensten onmiddellijk over elkaars info beschikken.

Woonstcontroles worden nog steeds op onverwachte tijdstippen uitgevoerd door de wijkinspecteur om zo eventuele domiciliefraude op te kunnen sporen. Het geeft de burger tevens onmiddellijk de mogelijkheid om kennis te maken met zijn/haar wijkinspecteur.

Welke voordelen biedt de nieuwe app?

- Alle vaststellingen worden onmiddellijk geregistreerd tijdens de woonstcontrole
- Alle info wordt doorgestuurd naar de gemeente
- Verdere professionalisering van onze dienstverlening aan de burger
- Administratieve vereenvoudiging van de procedure
- Meer tijd voor onze wijkinspecteurs om aanwezig te zijn in hun wijk
- Een kleinere ecologische voetafdruk



Heb je vragen of wil je gewoon een praatje maken, spreek me dan zeker aan in Zoutleeuw!

Een **nieuwe** **wijkinspecteur** in het straatbeeld van Zoutleeuw

Vertel eens wat meer over jezelf?

Na mijn studies in het bedrijfsmanagement, ben ik aan een bijkomende opleiding rechten gestart. Tijdens die opleiding heb ik de kans gekregen om aan de slag te gaan in de financiële sector. Ik ben de uitdaging aangegaan en heb het grootste deel van mijn carrière in het bank- en verzekeringswezen doorgebracht. Tussendoor heb ik ook nog twee jaar als productmanager gewerkt in een technologiebedrijf.

In 2019 heb ik een volledige carrièreswitch gemaakt en ben ik na een opleidingsjaar aan de slag gegaan als inspecteur bij de interventiedienst van politiezone Getevallei. De afwisseling en flexibiliteit, alsook de boeiende omgeving. Ik doe dit werk goed en graag.

Wat typeert jou als persoon?

Ik ben van nature een zeer communicatief en analytisch persoon. Ik kan me enorm goed in dossiers en projecten vastbijten. Mensen in mijn omgeving vinden mijn grootste kwaliteit vooral mijn enthousiasme en doorzettings-vermogen.



*Gorick Sauer 31 jaar
Wijkinspecteur Budingen en Helen-Bos
vanaf 1 november*

Wat wil je bereiken als wijkinspecteur?

Het is mijn bedoeling om een actieve rol te spelen in de streek. De omgeving en de burgers er leren kennen door permanent aanwezig te zijn in mijn wijk. Als wijkinspecteur wil ik dicht bij de burger staan om zo doelgericht in te kunnen spelen op eventuele specifieke problemen binnen mijn wijk. Wederzijds vertrouwen en begrip zijn belangrijke fundamenten waar ik op zal inzetten om dit doel te bereiken.

Een job bij de politie. *lets voor jou?*

VANDAAG
ambitie

MORGEN
realiteit

Specifiek in Vlaams-Brabant werd er een voorbereidingstraject uitgewerkt om je zo goed mogelijk te helpen in de voorbereiding van je selectieproeven. Mis dus zeker je kans niet om je in te schrijven voor dit traject dat volledig gratis wordt aangeboden!

Word inspecteur bij de politie in Vlaams-Brabant

VANDAAG
een droom

MORGEN
een job

Volg digitaal ons voorbereidingstraject >> We bieden dit 3x per jaar aan (januari – mei – oktober).

Traject sept-okt 2022	Traject jan-feb 2023
Module 1: 29/09 en 01/10	Module 1: 19/01 en 21/01
Module 2: 06/10 en 08/10	Module 2: 26/01 en 28/01
Module 3: 13/10 en 15/10	Module 3: 02/02 en 04/02
Module 4: 20/10 en 22/10	Module 4: 09/02 en 11/02
Module 5: 27/10 en 29/10	Module 5: 16/02 en 18/02

Traject mei-juni 2023	Traject sept-okt 2023
Module 1: 20/04 en 22/04	Module 1: 28/09 en 30/09
Module 2: 27/04 en 29/04	Module 2: 05/10 en 07/10
Module 3: 04/05 en 06/05	Module 3: 12/10 en 14/10
Module 4: 11/05 en 13/05	Module 4: 19/10 en 21/10
Module 5: 25/05 en 27/05	Module 5: 26/10 en 28/10

Module 1: Kennismaking en pretest
Module 2: Voorbereiding cognitieve proeven en taalttest
Module 3: Structuur, organisatie en werking, waarden en normen
Module 4: Uitleg opleiding politieschool en voorbereiding sportproef
Module 5: Voorbereiding persoonlijkheidstesten en selectie-interview

Inschrijven via:
<https://www.vlaamsbrabant.be/pivo/politie/rekrutering-en-selectie-bij-de-politie/inschrijving-voor-het-voorbereidingstraject/index.jsp>

Meer info via: start.politie@vlaamsbrabant.be



Politiezone Getevallei heeft ambassadeurs die zich dagelijks inzetten om kandidaten te ondersteunen. Heb je mogelijks interesse in een toekomstige job bij onze politiezone en wil je op een professionele manier bijgestaan worden tijdens je selectieprocedure of heb je andere vragen over de job?

Meer info?

pz.getevallei.communicatie@police.belgium.eu



Een



voor dieren.



Elk dier verdient een warme en goede thuis. Spijtig genoeg kan niet elk dier op een gouden mandje rekenen. Tijdens de vakantieperiode lopen de dierenasielen dan ook vol met achtergelaten dieren. De meldingen van verloren/verdwaalde dieren komen binnen onze politiezone vaak voor.

Wanneer onze politiezone een melding krijgt van een verdwaald/verloren dier, gaan wij onmiddellijk ter plaatse. We proberen het diertje veilig te vangen en kijken of er al dan niet een chip aanwezig is om zo de eigenaar te kunnen contacteren.

Als het dier niet gechipt is of de chip niet leesbaar is, wordt er een oproep geplaatst op onze facebookpagina om zo de eigenaar alsnog te kunnen herenigen met zijn/haar baasje. Het diertje verblijft in afwachting dan even op ons commissariaat waar het de beste zorgen krijgt. Wanneer het baasje niet wordt gevonden, brengen wij het dier naar het asiel, waar het na 15 dagen kan geadopteerd worden als de eigenaar niet opdaagt.

Omwille van het grote aantal meldingen van verloren en verdwaalde dieren geven we enkele tips:

- 🐾 Denk goed na voor je een huisdier neemt.
- 🐾 Zorg dat je tuin goed is afgesloten zodat het dier niet kan ontsnappen.
- 🐾 Kan je niet meer voor je dier zorgen? Contacteer het asiel.

“
Check nu
ook de chip
van jouw
kat
”

checkjechip.be



Is jouw huisdier gechipt? Dan vindt het makkelijker de weg naar u terug. Tenminste, als de gegevens die op de chip staan correct zijn én u deze gegevens hebt vrijgegeven.

Heb jij de gegevens op de chip van uw hond of kat al gecheckt? Doe het nu op www.checkjechip.be

Politiezone Getevallei, Gilain



Dringend politiehulp nodig? Bel 101

Geen spoed, wel politie? Bel 016 805 805



	Maandag	Dinsdag	Woensdag	Donderdag	Vrijdag	Weekend & Feestdagen
Politiehuus Tienen	08.00-20.00 u <i>op afspraak</i>	08.00-20.00 u <i>op afspraak</i>	08.00-20.00 u <i>op afspraak</i>	08.00-20.00 u <i>op afspraak</i>	08.00-20.00 u <i>op afspraak</i>	09.00-17.00 u (enkel zaterdag) <i>op afspraak</i>
Politiehuus Landen	08.00-16.00 u <i>op afspraak</i>	08.00-16.00 u <i>op afspraak</i>	08.00-19.30 u <i>op afspraak</i>	08.00-16.00 u <i>op afspraak</i>	08.00-16.00 u <i>op afspraak</i>	gesloten
Wijkkantoor Hoegaarden	gesloten	14.00-19.30 u <i>op afspraak</i>	gesloten	09.00-12.00 u 13.00-16.00 u <i>op afspraak</i>	gesloten	gesloten
Wijkkantoor Zoutleeuw	gesloten	09.00-12.00 u <i>op afspraak</i>	09.00-12.00 u <i>op afspraak</i>	16.00-19.30 u <i>op afspraak</i>	09.00-12.00 u <i>op afspraak</i>	gesloten
Wijkkantoor Linter	14.00-19.30 u <i>op afspraak</i>	gesloten	13.30-15.30 u <i>op afspraak</i>	gesloten	gesloten	gesloten



Colofon

Redactie, coördinatie en foto's (tenzij anders vermeld): Dienst communicatie politiezone Getevallei | pz.getevallei.communicatie@police.belgium.eu

Druk: Drukkerij Dehoperé Zoutleeuw

Vormgeving: StudioMeer.be

Verantwoordelijke uitgever: Stephan Gilis | Korpschef | p/a Gilainstraat 109 - 3300 Tienen